

ΠΑΝΤΟΥΜΑΖΙ



Εργοστάσιο Εμφιάλωσης - Λεμεσός



Limassol Del Mar - Λεμεσός



Αμερικανικό Πανεπιστήμιο της Βηρυτού, Mediterraneo campus-Πάφος



Sky Tower
Λεμεσός



Palisandro Hills - Πάφος



Citrine Estates, Limassol

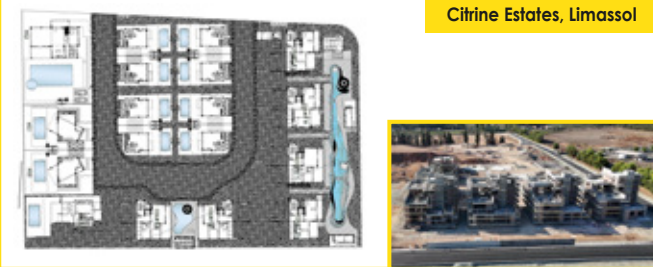

Limassol Green-Robin West and Robin East Residential Buildings - Λεμεσός



Newsletter

ΤΕΥΧΟΣ 21 / ΙΟΥΛΙΟΣ 2024 - ΣΕΠΤΕΜΒΡΙΟΣ 2024

atlas pantou.com
atlas pantou group.com

ΠΕΡΙΕΧΟΜΕΝΑ

σ.1

ΕΙΣΑΓΩΓΙΚΟ ΣΗΜΕΙΩΜΑ

σ.2

ΠΡΟΣΦΑΤΩΣ ΠΑΡΑΔΟΘΕΝΤΑ ΕΡΓΑ

σ.10

ΕΡΓΑ ΣΕ ΕΞΕΛΙΞΗ

σ.14

ΝΤΟΚΙΜΑΝΤΕΡ

ΒΑΡΩΣΙΑ - Η ΕΥΡΩΠΑΙΚΗ ΠΕΡΙΦΡΑΓΜΕΝΗ ΠΟΛΗ

σ.21

ΒΙΒΛΙΟ

Η ΙΣΤΟΡΙΑ ΤΗΣ ΟΙΚΟΔΟΜΙΚΗΣ ΤΕΧΝΗΣ ΣΤΗΝ ΚΥΠΡΟ:
ΑΠΟ ΤΗΝ ΠΡΟΪΣΤΟΡΙΑ ΕΩΣ ΤΟΝ 21Ο ΑΙΩΝΑ

σ.26

ΠΡΟΣΩΠΙΚΟ

ΕΙΣΑΓΩΓΙΚΟ ΣΗΜΕΙΩΜΑ



Αγαπητοί φίλοι και συνεργάτες της **ΑΤΛΑΣ ΠΑΝΤΟΥ**,

Θεωρούμε την επαγγελματική μας σχέση ιδιαίτερα σημαντική και πιστεύουμε στην έντιμη και ειλικρινή προσωπική επικοινωνία ειδικά στον τομέα που δραστηριοποιούμαστε.

Καθώς οι εξελίξεις στον τόπο μας τρέχουν, με την βοήθεια της ψηφιακής τεχνολογίας έχουμε πλέον καθιερώσει μια πλατφόρμα άμεσης επικοινωνίας μαζί σας. Για αυτό τον λόγο άλλωστε δημιουργήσαμε το Ηλεκτρονικό Ενημερωτικό Δελτίο (Newsletter) της **ΑΤΛΑΣ ΠΑΝΤΟΥ**.

Ακολουθούν τα τελευταία νέα μας για την περίοδο Ιουλίου - Σεπτεμβρίου 2024.

Με εκτίμηση,
ΑΤΛΑΣ ΠΑΝΤΟΥ

1

ΠΡΟΣΦΑΤΩΣ ΠΑΡΑΔΟΘΕΝΤΑ ΕΡΓΑ



Sky Tower, Λεμεσός

Περιγραφή έργου: Πολυτελή διαμερίσματα υψηλών προδιαγραφών σε πύργο 23 ορόφων με ξενοδοχειακές ανέσεις ο οποίος αναπτύχθηκε με τις τελευταίες τάσεις αρχιτεκτονικής και σχεδιασμού. Σε απόσταση μόλις 300 μέτρων από την θάλασσα, οι ιδιοκτήτες των διαμερισμάτων μπορούν να απολαύσουν μεταξύ άλλων την απίστευτη πανοραμική θέα της θάλασσας, στιγμές χαλάρωσης στο σπα, κοινή εξωτερική πισίνα, θερμαινόμενη εσωτερική πισίνα, γυμναστήριο, γήπεδο τένις, τους καταπράσινους κήπους που περιβάλλουν τον πύργο και άνετο υπόγειο χώρο στάθμευσης. Το Sky Tower συνδυάζεται αρμονικά με το αστικό τοπίο της τουριστικής περιοχής της Λεμεσού χάρη στον υπέροχο σχεδιασμό του από ένα από τα κορυφαία αρχιτεκτονικά γραφεία του Ηνωμένου Βασιλείου.

Αυτό το έργο 23 ορόφων με τις πολλές και ιδιαίτερες τεχνικές προκλήσεις, έχει επένδυση αλουμινίου σε όλο του το εξωτερικό. Το αξιοσημείωτο της κατασκευής αυτής είναι ότι οι πλάκες των ορόφων, σε αντίθεση με τις συμβατικές, είναι post-tensioned. Οι post-tensioned πλάκες είναι κατασκευασμένες με τρόπο ώστε να παρέχουν ενεργή ενίσχυση, κάνοντας τα δομικά στοιχεία του κτηρίου ακόμη πιο αποτελεσματικά από άποψη σταθερότητας αλλά και οικονομίας στα οικοδομικά υλικά.

Η ανάπτυξη του έργου έγινε για λογαριασμό της **Prime Property Group**.

Αρχιτέκτονες: UHA London and Panos Panayiotou & Associates, PPA.

QS: PMI (Project Management International).

Ηλεκτρομηχανολογικοί Σύμβουλοι: Alexis S Stavrou & Associates.

Στατική Μελέτη: A.J. Pericleous LLC

Εργολάβος: Joint Venture μεταξύ των εταιρειών Atlas Pantou Co Ltd και Man Enterprise (Atlas Pantou – Man JV).



2

ΠΡΟΣΦΑΤΩΣ ΠΑΡΑΔΟΘΕΝΤΑ ΕΡΓΑ



Νέα υπεραγορά LIDL στον Άγιο Αθανάσιο Λεμεσού

Περιγραφή έργου: Οι εργασίες του έργου περιλάμβαναν την κατεδάφιση των υφιστάμενων υποστατικών και ανέγερση νέας υπεραγοράς LIDL περίπου 2,200 μ², με μεταλλική στέγη κλίσης περίπου 3%, εξωτερική θερμοπρόσοψη και στέγαστρο σκίασης στην είσοδο. Οι εξωτερικές εργασίες του έργου περιλάμβαναν την κατασκευή χώρου στάθμευσης συμπεριλαμβανομένου σκιάστρων, δρόμων και πεζοδρομίων περιμετρικά του καταστήματος, την εγκατάσταση εξωτερικών υπηρεσιών και την διαμόρφωση χώρων πρασίνου / πάρκου.

Άξιο αναφοράς είναι το γεγονός ότι το έργο ολοκληρώθηκε εντός του πολύ περιορισμένου χρονικού διαστήματος των 7 μηνών.

Η ανάπτυξη του έργου έγινε για λογαριασμό της **Lidl Cyprus**.

Αρχιτέκτονες: Ι. Σταματούχος & Συνεργάτες Μηχανικοί Ε.Τ.Μ.Ε.

QS: Christos D. Ioannou Construction Cost Consultants LLC

Ηλεκτρομηχανολογικοί Σύμβουλοι: Dicom Services Ltd (Vrasidas Mavroudis)

Στατική Μελέτη: Γ. Παπαργύρης – Α. Καρούλα Ο.Ε.



3

ΠΡΟΣΦΑΤΩΣ ΠΑΡΑΔΟΘΕΝΤΑ ΕΡΓΑ



Limassol Del Mar, Λεμεσός

Περιγραφή έργου: Το έργο είναι ανεπτυγμένο σε απόσταση λιγότερη των 25 μ. από την παραλία, σε οικόπεδο 34.000 τ.μ. με τη νότια πλευρά του να προσφέρει 170 μέτρα απρόσκοπτης θέας στη θάλασσα. Εμπνευσμένο από τα απαλά και καμπύλα κύματα της Μεσογείου στο νότιο μέρος αλλά και από τους χαμηλούς λόφους στο βόρειο, οι μοναδικές ημιτονοειδείς καμπύλες του έργου είναι έκδηλες και στο κέντρο των κτηρίων του έργου αλλά και στους ορόφους με τους κυρτούς τοίχους, δημιουργώντας έτσι ένα ξεχωριστό γλυπτό περίπου 40.000 τ.μ. καλυμμένων χωρών. Με ξεκάθαρη επιρροή τη ναυτική αρχιτεκτονική, το κτήριο αντικατοπτρίζει ένα μεγάλο κρουαζιερόπλοιο, με τους εξωτερικούς κήπους της κορυφής να στέκονται σαν τη γέφυρα και τον σταθμό διοίκησης. Η πρώτη φάση της κατασκευής περιλάμβανε την παράδοση των πρώτων δυο πύργων (Α και Β), 13 και 18 ορόφων αντίστοιχα. Η δεύτερη φάση περιλάμβανε την παράδοση των διαμερισμάτων του «Signature Collection», δηλαδή του ανατολικού πύργου των 28 ορόφων.

Developers: Cypair Properties Ltd (a partnership between Leptos Group and D. Zavos Group).

Αρχιτέκτονες: Benoy και UDS Architects.

Ηλεκτρομηχανολογικοί Σύμβουλοι: Unemec.

Q.S.: Christoforides Makris & Partners Ltd.

Στατική Μελέτη: Andros Achilleos - ASD Hyperstatic Engineering Design

Εργολάβος: AMIC Contractors (Joint venture between Atlas Pantou Co Ltd (leader), Man Enterprise, ICM Group, CMB Societa Cooperativa).



4

ΠΡΟΣΦΑΤΩΣ ΠΑΡΑΔΟΘΕΝΤΑ ΕΡΓΑ

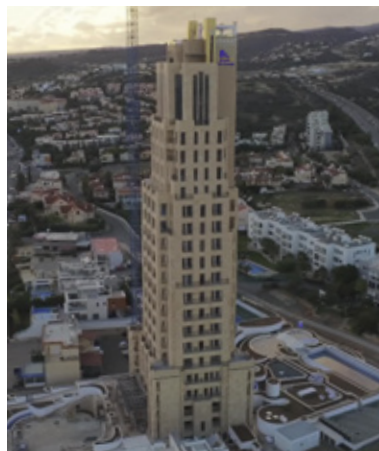
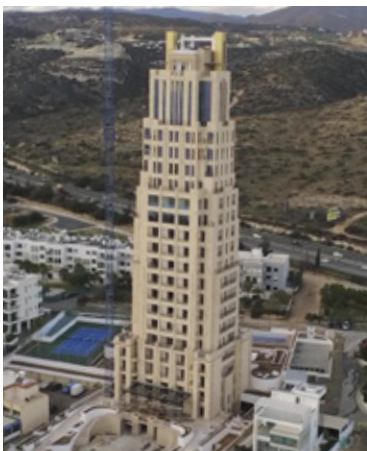

Ararat Grand Residences, Λεμεσός

Περιγραφή έργου: Πολυτελή διαμερίσματα υψηλών προδιαγραφών σε πύργο 23 ορόφων με ξενοδοχειακές ανέσεις, ο οποίος αναπτύχθηκε στον παραλιακό δρόμο Παρεκκλησιάς, μιας από της πιο περιβλεπτες περιοχές της Λεμεσού. Αυτό το μοναδικό έργο αποτελείται από μόνο 16 πολυτελή διαμερίσματα και ένα υπερπολυτελές 5όροφο ρετιρέ 8 υπνοδωματίων. Στα επίπεδα 0, 1,5,9,13 και 14 θα βρίσκονται ένα γκουρμέ εστιατόριο, σρα με σάουνα, χαμάμ, ατμόλουτρο και αίθουσες μασάζ, πισίνα, σαλόνι πούρων με μπαρ, κάβα και διάφορες μπουτίκ. Το ισόγειο περιλαμβάνει επίσης χώρους στάθμευσης για τους ιδιοκτήτες των διαμερισμάτων και τους επισκέπτες του συγκροτήματος. Στον 1ο και 2ο όροφο θα βρίσκονται επίσης η αίθουσα υποδοχής και ο προθάλαμος του πύργου. Στα περίπου 8,000 μ2 γης του συγκροτήματος υπάρχει μια πισίνα μισού Ολυμπιακού μεγέθους (25x10m) με μπαρ, γήπεδα τένις και παιδική χαρά. Οι χώροι του έργου θα περικλειούνται με περίφραξη και κάμερες ασφαλείας 24ωρης παρακολούθησης.

Το υπόλοιπο κτίριο αποτελείται από τα ακόλουθα:

- 3ο και 4ο επίπεδο: Διαμερίσματα
- 5ο επίπεδο: Εστιατόριο με υγιεινές διατροφικές επιλογές και Βεράντα (οι εργασίες που αφορούν τα εσωτερικά τελειώματα θα γίνουν από άλλους).
- 6ο μέχρι 8ο επίπεδο: Διαμερίσματα
- 9ο επίπεδο: Εστιατόριο με πανοραμική θέα στη θάλασσα (οι εργασίες που αφορούν τα εσωτερικά τελειώματα θα γίνουν από άλλους).
- 10ο μέχρι 12ο επίπεδο: Διαμερίσματα
- 13ο και 14ο επίπεδο: Συνέχεια (από το ισόγειο) του Κέντρου Ευεξίας και Σρα με ανέσεις που περιλαμβάνουν εσωτερική θερμαινόμενη πισίνα ρωμαϊκού τύπου και εστιατόριο-μπαρ ιδανικό για πρόγευμα και στιγμές χαλάρωσης (οι εργασίες που αφορούν τα εσωτερικά τελειώματα θα γίνουν από άλλους).
- 15ο μέχρι 17ο επίπεδο: Διαμερίσματα
- 18ο μέχρι 23ο επίπεδο: 5όροφο υπερπολυτελές ρετιρέ διαμέρισμα 8 υπνοδωματίων με ιδιωτικούς ανελκυστήρες και ιδιωτική πισίνα στο roof garden (επίπεδο 23).

5

ΠΡΟΣΦΑΤΩΣ ΠΑΡΑΔΟΘΕΝΤΑ ΕΡΓΑ



Υδατικό έργο Βασιλικός – Λευκωσία, Φάση Α': Κατασκευή Υποέργου Γ1, Αγωγός Νήσου – Λευκωσία

Περιγραφή έργου: Το σημαντικό αυτό υποέργο εντάσσεται στο μεγάλο υδατικό έργο Βασιλικός-Λευκωσία που αποσκοπεί στη μεταφορά νερού από τη Μονάδα Αφαλάτωσης Βασιλικού προς τη Λευκωσία και αποτελεί μια δεύτερη βασική πηγή υδροδότησης της ευρύτερης περιοχής της Πρωτεύουσας. Το συμβόλαιο περιλάμβανε την εγκατάσταση αγωγών από ελατό χυτοσίδηρο ονομαστικής διαμέτρου 800μμ και 700μμ και συνολικού οριζόντιου μήκους 16,9 χιλιομέτρων.

Το έργο εκτελέστηκε για λογαριασμό του **Τμήματος Αναπτύξεως Υδάτων**.

Εργολάβος: Κοινοπραξία μεταξύ των εταιρειών Atlas Pantou Co Ltd και P.A.G. Construction Limited.

Αρχιτέκτονες/ Σύμβουλοι : Διον. Τουμαζής και Συνεργάτες
Γ. Καραβοκύρης και Συνεργάτες Σύμβουλοι Μηχανικοί Α.Ε.

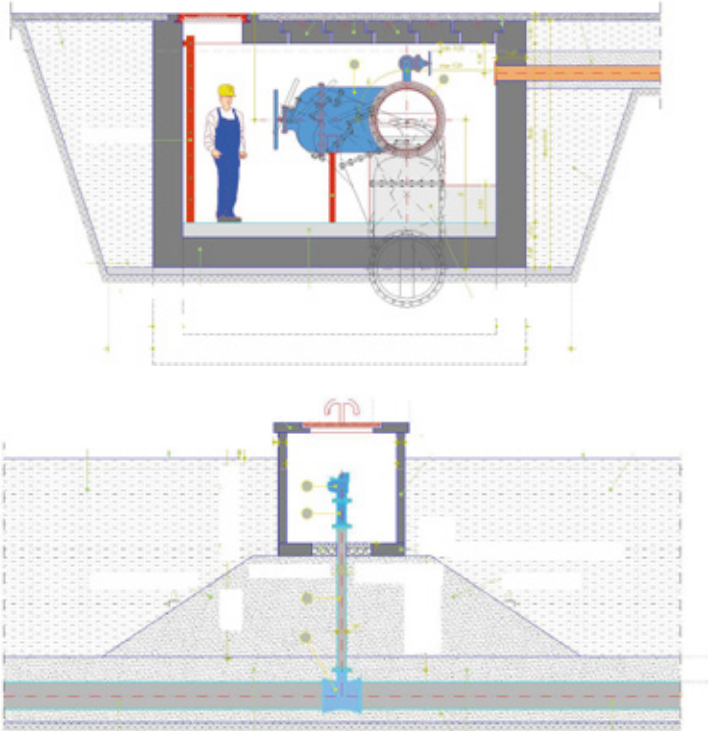

6

ΠΡΟΣΦΑΤΩΣ ΠΑΡΑΔΟΘΕΝΤΑ ΕΡΓΑ



Κατασκευή αντιπλημμυρικών έργων-συμβόλαιο F8, Λεμεσός

Περιγραφή έργου: Το έργο οροθετείται νότια της Λεωφόρου Μακαρίου, ανατολικά του ποταμού Γαρύλλης, δυτικά της Οδού Αγίας Ζώνης και βόρεια των Οδών Γλάδστωνος και Ναυαρίνου. Οι εργασίες περιλάμβαναν την κατασκευή τριών κύριων συλλεκτήριων αγωγών για εκτροπή του βρόχινου νερού προς την κοίτη του ποταμού Γαρύλλης. Η εκτέλεση του Έργου είχε ένα εξαιρετικά μεγάλο βαθμό δυσκολίας, εφόσον προνοούσε εκτεταμένες εκσκαφές σε 27 οδούς στο κέντρο της Λεμεσού, πολλές από τις οποίες είναι κύριες εμπορικές οδοί με αυξημένη τροχαια κίνηση και εμπορική δραστηριότητα.

Το έργο εκτελέστηκε για λογαριασμό του **Συμβουλίου Αποχετεύσεως Λεμεσού-Αμαθούνας**.

Σύμβουλοι (Μελέτη – Επίβλεψη): Κοινοπραξία Εταιρειών Ζ&Α Π. Αντωναρόπουλος & Συνεργάτες ΑΜΕ και ΡΟΙΚΟΣ Σύμβουλοι Μηχανικοί ΑΕ

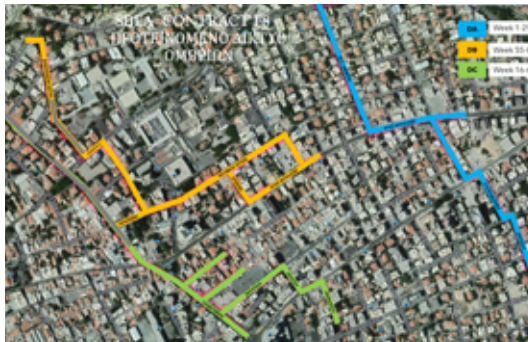

7

ΠΡΟΣΦΑΤΩΣ ΠΑΡΑΔΟΘΕΝΤΑ ΕΡΓΑ



Εργοστάσιο Εμφιάλωσης, Λεμεσός

Περιγραφή έργου: Υπερσύγχρονο εργοστάσιο Εμφιάλωσης το οποίο αποτελείται από 3 ανεξάρτητα βιομηχανικά κτίρια σε οικόπεδο περίπου 20.000μ. Το κτίριο Διακόσμησης Φιαλών είναι ένα δώροφο κτίριο με σκελετό από οπλισμένο σκυρόδεμα και μεταλλική στέγη. Το Εμφιαλωτήριο και η Αποθήκη είναι μεταλλικά/βιομηχανικά κτίρια. Οι εργασίες του έργου περιλάμβαναν επίσης την κατασκευή τοίχων αντιστήριξης, κατασκευή σήραγγας, καθώς και διάφορες εξωτερικές εργασίες όπως η κατασκευή δρόμων, υπηρεσιών και χώρων στάθμευσης.

Η ανάπτυξη του έργου έγινε για λογαριασμό της **BOUQUETTE BEVERAGES BOTTLING INTERNATIONAL LTD.**

Αρχιτέκτονες: P. Papadopoulos & Associates Consulting Engineers LLC

QS: P. Papadopoulos & Associates Consulting Engineers LLC

Ηλεκτρομηχανολογικοί Σύμβουλοι: Karantonis Partners LLC

Στατική Μελέτη: PPA Engineers



8

ΠΡΟΣΦΑΤΩΣ ΠΑΡΑΔΟΘΕΝΤΑ ΕΡΓΑ



Αμερικανικό Πανεπιστήμιο της Βηρυτού (AUB) – Mediterraneo campus, Πάφος

Περιγραφή έργου: Το Αμερικανικό Πανεπιστήμιο της Βηρυτού (AUB) είναι ένα από τα παλαιότερα και πιο γνωστά ιδρύματα τριτοβάθμιας εκπαίδευσης της περιοχής της Μέσης Ανατολής και Βορείου Αφρικής. Το Mediterraneo campus είναι η πρώτη τους πανεπιστημιούπολη εκτός Λιβάνου. Το έργο αποτελείται από την κατασκευή του κτιρίου Διοίκησης του Πανεπιστημίου, του κτιρίου Αιθουσών Διδασκαλίας και του κτιρίου του Αμφιθεάτρου & Υπηρεσιών μαζί με τις συναφείς εξωτερικές εργασίες τους.

Το κτίριο Διοίκησης κατασκευάστηκε στη δυτική πλευρά του οικοπέδου, δίπλα στον κεντρικό δρόμο πρόσβασης. Αποτελείται από τα γραφεία του διοικητικού προσωπικού του πανεπιστημίου και τα γραφεία καθηγητών με τις υπηρεσίες τους όπως χώροι υποδοχής, διάδρομοι, χώροι ανελκυστήρων, τουαλέτες, αποθήκες, δωμάτια υπηρεσιών/τηλεπικοινωνιών, δωμάτιο για data servers, γραφεία και αίθουσες συσκέψεων. Το κτίριο περιλαμβάνει ισόγειο και άλλους 3 ορόφους με συνολικό εμβαδό γύρω στα 4.270τ.μ.

Το κτίριο Αιθουσών Διδασκαλίας κατασκευάστηκε στην πίσω ανατολική πλευρά του οικοπέδου. Αποτελείται από όλες τις αίθουσες διδασκαλίας με τις υπηρεσίες τους όπως χώροι υποδοχής, διάδρομοι, χώροι ανελκυστήρων, εργαστήρια, αίθουσες μελέτης, τουαλέτες, δωμάτια υπηρεσιών και τηλεπικοινωνιών. Το κτίριο περιλαμβάνει ισόγειο και άλλους 3 ορόφους με συνολικό εμβαδό γύρω στα 4.850 τ.μ.

Το κτίριο του Αμφιθεάτρου & Υπηρεσιών κατασκευάστηκε δίπλα στο κτίριο Διοίκησης στη νότια πλευρά του οικοπέδου. Αποτελείται από τις εγκαταστάσεις της πανεπιστημιούπολης που περιλαμβάνουν μεταξύ άλλων το Αμφιθέατρο, καφετέρια, χώρους μηχανολογικών, ηλεκτρικών και υδραυλικών εγκαταστάσεων, δεξαμενές νερού και αντλιοστάσια, αποθήκες, γεννήτρια και γραφεία προσωπικού συντήρησης. Το κτίριο περιλαμβάνει υπόγειο, ισόγειο και ημιώροφο με συνολικό εμβαδό γύρω στα 2.100 τ.μ.

Τα κτίρια της Διοίκησης και των Αιθουσών Διδασκαλίας συνδέονται με μια ανοιχτή κιονοστοιχία στο ισόγειο με συνολικό εμβαδό γύρω στα 425 τ.μ. Επίσης, μεταξύ των κτιρίων του Αμφιθεάτρου & Υπηρεσιών και των Αιθουσών Διδασκαλίας, κάτω από τις κερκίδες του Αμφιθεάτρου, έχει κατασκευαστεί ένας ηλεκτρικός υποσταθμός και αρκετοί αποθηκευτικοί χώροι συνολικού εμβαδού 230 τ.μ.

Η ανάπτυξη του έργου έγινε για λογαριασμό του **Αμερικάνικου Πανεπιστημίου της Βηρυτού (AUB)**.

Αρχιτέκτονες: Dar Al-Handasah Consultants (Lebanon) and Antreas Ioannou Architects (local)

Στατική Μελέτη: Dar Al-Handasah Consultants (Lebanon) and Antreas Ioannou Architects (local)

Εργολάβος: Joint Venture μεταξύ των εταιριών Atlas Pantou Co Ltd και Man Enterprise (Atlas Pantou – Man JV).



ΕΡΓΑ ΣΕ ΕΞΕΛΙΞΗ



Έργο 'Νεάπολης' στην Λεμεσό

Ημερομηνία έναρξης: Ιούνιος 2022

Περιγραφή έργου: Τετραώροφο συγκρότημα με 16 μοντέρνα διαμερίσματα και καλυμμένους χώρους γύρω στα 2.500μ². Το κτίριο έχει 6 επίπεδα (Ισόγειο, 1ος όροφος, 2ος όροφος, 3ος όροφος, 4ος όροφος, roof garden). Ο κάθε ένας από τους 4 ορόφους περιλαμβάνει 4 διαμερίσματα. Οι κάτοικοι αυτού του πολυτελούς έργου μπορούν να απολαύσουν μια ιδιωτική πισίνα που βρίσκεται στο roof garden. Μέρος της πρόσοψης του συγκροτήματος θα διαθέτει επένδυση αλουμινίου ELVA.

Σχετικά με την πρόοδο των εργασιών, έχουν εδώ και καιρό ολοκληρωθεί οι εργασίες θεμελίωσης και σκυροδέτησης του σκελετού ολόκληρου του κτιρίου όπως επίσης και η τοιχοποιία. Οι εργασίες στεγανοποίησης και σοβατισμάτων σε όλους τους ορόφους έχουν επίσης ολοκληρωθεί. Όσον αφορά τις εργασίες τελειωμάτων, έχουν ολοκληρωθεί οι εργασίες στους ορόφους 1, 2, 3 και roof garden και τώρα οι εργασίες συγκεντρώνονται στον 4ο όροφο. Οι εργασίες τελειωμάτων στο Ισόγειο/Χώρο Υποδοχής του συγκροτήματος προχωρούν και αυτές προς ολοκλήρωσή τους. Οι μηχανολογικές και ηλεκτρολογικές εργασίες συμπεριλαμβανομένου και της εγκατάστασης του ανελκυστήρα προχωρούν προς ολοκλήρωσή τους με τις εναπομείναντες εργασίες να περιορίζονται στον 4ο όροφο και το roof garden. Με τις εργασίες της εξωτερικής θερμομόνωσης και υαλοπινάκων να έχουν συμπληρωθεί, έχουν ξεκινήσει και οι εργασίες των εξωτερικών μπιογασιμάτων του συγκροτήματος με τις εργασίες να βρίσκονται περίπου στο 80% της ολοκλήρωσής τους.

Η ανάπτυξη του έργου γίνεται για λογαριασμό της **Swift Global Ltd.**

Αρχιτέκτονες: Πάνος Παναγιώτου & Συνεργάτες

Πολιτικός Μηχανικός: Advanced Civil Engineering Solutions

Q.S.: Ευθύμιος Ανδρέου & Συνεργάτες ΛΤΔ

M.E.P. (Ηλεκτρομηχανολογικά και Υδραυλικά) Σύμβουλοι: K. Karantonis Partners LLC

Στατική Μελέτη: Advanced Civil Engineering Solutions



10

ΕΡΓΑ ΣΕ ΕΞΕΛΙΞΗ



Palisandro Hills, Πάφος

Ημερομηνία έναρξης: Σεπτέμβριος 2022

Περιγραφή έργου: Οικιστικό συγκρότημα που αποτελείται από 16 πολυτελείς επαύλεις με ιδιωτικές πισίνες και διάφορες άλλες εξωτερικές εργασίες, συμπεριλαμβανομένων δρόμων και υπηρεσιών, ενός περιβολιού και μιας παιδικής χαράς. Στόχος του σχεδιασμού του έργου είναι να δέσει αρμονικά το έργο με τον περιβάλλοντα χώρο και ταυτόχρονα να δημιουργήσει ένα ασυμβίβαστα άνετο περιβάλλον διαβίωσης. Η γενική διάταξη του έργου περιλαμβάνει δύο σειρές επαύλεων κατά μήκος της κοιλάδας, αξιοποιώντας την υψομετρική διαφορά, βυθίζοντας τις επαύλεις που βρίσκονται κατά μήκος της κοιλάδας στο βουνό προκειμένου να διατηρηθεί η γραφική πανοραμική θέα από τις επαύλεις που βρίσκονται στα δυτικά.

Το Palisandro Hills βρίσκεται στο χωριό Πέγεια της Πάφου. Η ιδανική τοποθεσία του, δίπλα από ποτάμι και εθνικό πάρκο, εγγυάται στους μελλοντικούς κατοίκους εκπληκτική θέα σε βουνό και θάλασσα.

Σχετικά με την πρόοδο των εργασιών, δυο επαύλεις είναι στο 100% συμπληρωμένες (επαύλεις 1 και 18) και άλλες τέσσερις είναι στο 90% συμπληρωμένες (επαύλεις 2, 3, 4, 17). Για τις υπόλοιπες 10 επαύλεις, τρεις επαύλεις είναι στο 70% συμπληρωμένες (επαύλεις 5, 6, 16), δυο επαύλεις είναι στο 65% συμπληρωμένες (επαύλεις 14 και 15), τρεις επαύλεις είναι στο 60% συμπληρωμένες (επαύλεις 7, 8, 13) και δυο επαύλεις (επαύλεις 11 και 12) είναι στο 50% συμπληρωμένες.

Οι εξωτερικές εργασίες των επαύλεων προχωρούν με τις εργασίες των περιμετρικών τοίχων, οι οποίοι είναι κατασκευασμένοι από φυσική πέτρα (natural stone), και τις εργασίες που έχουν να κάνουν με την διαμόρφωση των εισόδων των επαύλεων (γκαραζ, καλυμμένοι χώροι σταθμεύσεις κτλ.) να έχουν εδώ και καιρό αποπερατωθεί. Έχουν ολοκληρωθεί επίσης οι δομικές εργασίες των 15 από τις 16 ιδιωτικές κολυμβητικές δεξαμενές και αναμένουμε οδηγίες για την τελευταία. Από τις 15 επαύλεις όπου οι δομικές εργασίες έχουν ολοκληρωθεί, η 1 είναι στο 100% συμπληρωμένες όλες οι σχετικές με τις κολυμβητικές δεξαμενές εργασίες και άλλες 9 είναι στο 95% συμπληρωμένες.

Όσον αφορά τις εξωτερικές εργασίες του έργου, οι εργασίες κατασκευής του αποχετευτικού συστήματος είναι στο 95% συμπληρωμένες. Οι εργασίες σχετικά με τον οχετό των όμβριων υδάτων και του σταθμού επεξεργασίας λυμάτων, οι εργασίες είναι επίσης στο 95% συμπληρωμένες. Ο υποσταθμός της ΑΗΚ έχει εδώ και καιρό ολοκληρωθεί. Σχετικά με τις εργασίες που αφορούν τον πεζόδρομο του δημόσιου δρόμου, οι εργασίες κατασκευής των κρασπέδων και των υπηρεσιών (με εξαίρεση αυτές τις Υδατοπρομήθειες οι οποίες είναι σε εξέλιξη) έχουν ολοκληρωθεί. Οι εργασίες που έχουν να κάνουν με την κατασκευή των ιδιωτικών δρόμων, η όδευση τους έχει σχηματιστεί, οι εργασίες κατασκευής της βάσης των κρασπέδων των πεζοδρομίων έχει ολοκληρωθεί και τώρα οι εργασίες επικεντρώνονται στην κατασκευή των κρασπέδων με το 95% των εργασιών να έχει ήδη ολοκληρωθεί. Σε εξέλιξη είναι επίσης και οι εργασίες κατασκευής του υποθεμελίου των ιδιωτικών δρόμων. Τα πεζοδρόμια και οι ιδιωτικοί δρόμοι θα επιστρώθουν με ραβίng blocks η επιλογή των οποίων αναμένεται.

Η ανάπτυξη του έργου γίνεται για λογαριασμό του **INEX GROUP**.

Αρχιτέκτονες: Simpraxis Architects LLC και Antreas Ioannou Architects από Ιούλιο 2023

QS: MDA Cyprus LLC

Ηλεκτρομηχανολογικοί Σύμβουλοι: DoubleN Electrical Consulting Engineering LLC (Electrical) and Emech Engineering - Kikis Hadjifrangiskou (Mechanical)

Στατική Μελέτη: Αντωνίου Ανδρέας



11

ΕΡΓΑ ΣΕ ΕΞΕΛΙΞΗ



Limassol Greens – Συγκροτήματα διαμερισμάτων Robin West και Robin East, Λεμεσός

Ημερομηνία Έναρξης: Μάρτιος 2023

Περιγραφή έργου: Το Limassol Greens είναι ένα από τα μεγαλύτερα έργα που έχουν προγραμματιστεί να γίνουν ή έχουν ήδη γίνει στην Λεμεσό. Η AECOM, μια εκ των κορυφαίων εταιρειών μελέτης και σχεδιασμού έργων στον κόσμο, σχεδίασε με τέτοιο τρόπο το έργο τοποθετώντας έξυπνα τις οικιστικές και εμπορικές μονάδες στο κέντρο της ανάπτυξης, περιβάλλοντάς τις έτσι με το πράσινο του γκολφ και των άλλων χώρων πρασίνου όπως και πεζοδρόμους από όλες τις πλευρές. Σε μια έκταση 1,4 εκατομμυρίων τ.μ., το Limassol Greens περιλαμβάνει ένα επαγγελματικό γήπεδο γκολφ 18 οπών με ένα υπερσύγχρονο κλαμπ, 500 βίλες και 250 διαμερίσματα που θα αναπτυχθούν σε φάσεις, λιανικές και εμπορικές εγκαταστάσεις, όπως καταστήματα, εστιατόρια, μπαρ, Κέντρο Ευεξίας με εξωτερική πισίνα, εγκαταστάσεις περιποίησης σπτά, γυμναστήριο, γκαζόν για γιόγκα και διαλογισμό, γήπεδα τένις και μπάσκετ, ποδηλατοδρόμους, παιδικές χαρές, υπαίθριο αμφιθέατρο και ένα κήπο με βότανα.

Τα συγκροτήματα διαμερισμάτων Robin, την κατασκευή των οποίων έχει αναλάβει η ΑΤΛΑΣ ΠΑΝΤΟΥ, αποτελούνται από δύο ξεχωριστά κτίρια, το Robin West και το Robin East, με υπόγειο, ισόγειο και τρεις ορόφους που εξυπηρετούνται από δύο ξεχωριστούς ευρύχωρους χώρους υποδοχής με δικό τους ξεχωριστό ανελκυστήρα. Το κάθε Συγκρότημα καλύπτει περίπου 6,030μ² και αποτελείται από 26 πολυτελή διαμερίσματα 2 και 3ων υπνοδωματίων. Τοποθετημένα στην καρδιά του Θερέτρου, σε απόσταση 1ος λεπτού με τα πόδια από το 'Χωριό' και το Clubhouse, τα συγκροτήματα Robin είναι τα μόνα κτίρια αρκετά ψηλά για να απολαμβάνουν την απαρράμιλη θέα του γηπέδου γκολφ μέχρι και την Άλυκη, το δάσος και τη θάλασσα. Οι μεγάλες βεράντες είναι ένα από τα κύρια χαρακτηριστικά των διαμερισμάτων. Ο κομψός και πρακτικός σχεδιασμός μεγιστοποιεί τους εσωτερικούς χώρους τους, διασφαλίζοντας παράλληλα ότι η εστίαση παραμένει στις βεράντες και τη θέα πέρα από αυτές.

Σχετικά με την πρόοδο των εργασιών του κτιρίου Robin West, έχουν εδώ και καιρό ολοκληρωθεί οι εργασίες εκσκαφών, χωματουργικών και αποστράγγισης νερού όπως επίσης ο σκελετός ολόκληρου του κτιρίου και οι εργασίες τοιχοποιίας, σοβατισμάτων και σκριτ σε όλους τους ορόφους. Τώρα οι εργασίες συγκεντρώνονται στις εργασίες τοποθέτησης πατωμάτων και τοποθέτησης αλουμινίων και ξυλουργικών σε όλους τους ορόφους. Προχωρούν επίσης και οι εργασίες οροφής του κτιρίου και οι εργασίες στην κολυμβητική δεξαμενή του 3ου ορόφου. Έχουν επίσης ξεκινήσει οι εργασίες Θερμοπρόσοψης του κτιρίου.

Σχετικά με την πρόοδο των εξωτερικών εργασιών του συγκροτήματος, σε εξέλιξη βρίσκονται οι εργασίες στην κολυμβητική δεξαμενή με τις δομικές εργασίες της να έχουν ήδη ολοκληρωθεί και στις εργασίες κατασκευής της ράμπας που οδηγεί στον υπόγειο χώρο στάθμευσης με τις εργασίες τοιχοποιίας να έχουν ήδη ολοκληρωθεί. Οι εργασίες κατασκευής των περιμετρικών τοίχων του συγκροτήματος έχουν ολοκληρωθεί και τώρα οι εργασίες συγκεντρώνονται στις εργασίες επιχωματώσεων των εξωτερικών εργασιών του συγκροτήματος.

Όσον αφορά τις εργασίες του κτιρίου Robin East, έχουν εδώ και καιρό ολοκληρωθεί οι εργασίες εκσκαφών, χωματουργικών και αποστράγγισης νερού όπως επίσης ο σκελετός ολόκληρου του κτιρίου και οι εργασίες τοιχοποιίας, σοβατισμάτων μέχρι τον 2ο όροφο. Τώρα οι εργασίες συγκεντρώνονται στην ολοκλήρωση των εργασιών τοιχοποιίας στους εναπομείναντες ορόφους όπως και εργασίες σοβατισμάτων και σκριτ στους ορόφους όπου οι εργασίες τοιχοποιίας έχουν ολοκληρωθεί. Έχουν επίσης ξεκινήσει οι εργασίες Θερμοπρόσοψης του κτιρίου.

Έχουν επίσης ξεκινήσει και οι εξωτερικές εργασίες του συγκροτήματος.

Η ανάπτυξη του έργου γίνεται για λογαριασμό της **LANITIS GOLF PUBLIC CO LTD.**

Αρχιτέκτονες: J+A Philipou Architects Engineers

QS: Yioula Michaelidou - M.Y.QS Services LTD

Ηλεκτρομηχανολογικοί Σύμβουλοι: GEMAC Consultancy Services Ltd

Στατική Μελέτη: PPA Engineers



12

ΕΡΓΑ ΣΕ ΕΞΕΛΙΞΗ



Citrine Estates, Λεμεσός

Ημερομηνία έναρξης: Ιανουάριος 2024

Περιγραφή έργου: Οικιστικό έργο 11 πολυτελών επαύλεων και 7 οικιστικών συγκροτημάτων με 35 διαμερίσματα υψηλών προδιαγραφών 1ος και 2ος υπνοδωματίων, με συνολικούς καλυμμένους χώρους που υπερβαίνουν τα 5.500 μ². Το έργο περιλαμβάνει και τις συναρτώμενες εξωτερικές εργασίες του οικιστικού έργου οι οποίες περιλαμβάνουν ιδιωτικούς δρόμους με τις συναφείς εξωτερικές υπηρεσίες όπως αποχετευτικό, ηλεκτρισμό & φωτισμό, τηλέφωνο, ύδρευση και άρδευση και την κατασκευή πεζοδρομίων και κολυμβητικών δεξαμενών.

Το έργο αναπτύσσεται σε ιδιωτική γη έκτασης περίπου 90.000 μ² η οποία γειτονεύει με το καζίνο-θέρετρο City of Dreams Mediterranean, και υπόσχεται να αποτελέσει βασικό διεθνή προορισμό για πολυτελή διαβίωση και πόλο έλξης σε επενδυτές ακινήτων. Πέραν της εξαιρετικής τοποθεσίας και τις υψηλές προδιαγραφές και υλικά κατασκευής του έργου, οι επενδυτές θα αποκτήσουν επίσης ασυναγώνιστη πρόσβαση στην ολιστική ζωή που συνδυάζει απαλά τη φυσική μορφοειδία και η πολυτέλεια. Το γεγονός ότι το έργο τοποθετείται μέσα στη μαγευτική χερσόνησο του Ακρωτηρίου, επιτρέπει στους ένοικους/ιδιοκτήτες να απολαμβάνουν την ηρεμία της φύσης αφού θα περιβάλλονται από την άφθονη ορνιθοπανίδα, τους ευωδιαστούς πορτοκαλεώνες και τους άγριους ευκαλύπτους που χαρακτηρίζουν το μοναδικό τοπίο της. Ταυτόχρονα, η εγγύτητα του έργου με το κέντρο της πόλης προσφέρει εύκολη πρόσβαση στον πλούσιο και πολυπολιτισμικό τρόπο ζωής που έχει κάνει τη Λεμεσό την κοσμοπολίτικη πρωτεύουσα της Κύπρου.

Σχετικά με την πρόοδο των εργασιών, έχουν ολοκληρωθεί οι εργασίες εκσκαφών και επιχωματώσεων για όλα τα κτίρια του έργου.

Έχουν ολοκληρωθεί επίσης οι εργασίες σκελετού στα πρώτα 5 οικιστικά συγκροτήματα (Α, Β, C, D και Ε), ενώ για τα υπόλοιπα 2 (F και G) έχουν ολοκληρωθεί οι εργασίες στις πλάκες οροφής 1ου ορόφου και 2ου ορόφου αντίστοιχα. Σε εξέλιξη βρίσκονται οι εργασίες τοιχοποιίας, με τις εργασίες στα 4 πρώτα οικιστικά συγκροτήματα (Α,Β,С, D) να έχουν ολοκληρωθεί και τις εργασίες στο οικιστικό συγκρότημα Ε να έχουν ξεκινήσει.

Όσον αφορά την πρόοδο των εργασιών στις 11 επαύλεις, έχουν σκυροδετηθεί οι πεδιλόπλακες των 6 πρώτων επαύλεων (H1, H2, H3, H4, H5, H6) ενώ σε εξέλιξη βρίσκονται οι εργασίες οπλισμού άλλων 3 (H7, H8 & H12). Στις επαύλεις 1 και 2, βρίσκονται σε εξέλιξη οι εργασίες σκελετού πλάκας οροφής ισογείου. Έχουν επίσης ξεκινήσει οι εργασίες τοποθέτησης προνοιών ηλεκτρολόγου και μηχανολόγου εντός των τοιχοποιιών για να ακολουθήσουν οι εργασίες δαπεδοστρώσεων (ελαφρομπετόν, screed και επιχρίσματα).

Σχετικά με τις εξωτερικές εργασίες του έργου, σε εξέλιξη βρίσκονται οι εργασίες που αφορούν τους περιμετρικούς τοίχους του έργου (βόρεια και δυτικά του τεμαχίου).

Η ανάπτυξη του έργου γίνεται για λογαριασμό της **Moennez Holding Services Ltd**, μέλος του ομίλου **CNS**.

Αρχιτέκτονες: Sotiris Agariou Services Ltd.

Q.S.: C. Kyridemos QS Consultants Ltd.

Ηλεκτρομηχανολογικοί Σύμβουλοι: Building Services Consulting Engineers / Michael Mouskoulli.

Στατική Μελέτη: Sotiris Agariou Services Ltd.



ΝΤΟΚΙΜΑΝΤΕΡ

ΒΑΡΩΣΙΑ - Η ΕΥΡΩΠΑΙΚΗ ΠΕΡΙΦΡΑΓΜΕΝΗ ΠΟΛΗ

Εισαγωγική Επιστολή

Αγαπητοί αναγνώστες,

Φίλοι της Κύπρου,

Θα θέλαμε να σας ενημερώσουμε για τη κυκλοφορία ενός ντοκιμαντέρ με τίτλο 'Varosha Europe's Enclosed Town' κατόπιν πρωτοβουλίας του ιδρυτή και ιδιοκτήτη των ομίλων ΑΤΛΑΣ ΠΑΝΤΟΥ και ΑΤΛΑΣ ΠΑΝΤΩΝ και Τώνη Τουμαζή, σε μια προσπάθεια να γνωστοποιηθεί το ιδιαίτερο θέμα και η απαράδεκτη κατάσταση της περικλειστης πόλης των Βαρωσίων τα τελευταία 50 χρόνια.

Η περικλειστή πόλη αριθμούσε πέραν των 20.000 κατοίκων το 1974. Με την κατοχή, ο εισβολέας προκήρυξε αυθαίρετα την περιοχή ως στρατιωτική ζώνη απαγορεύοντας την επιστροφή των κατοίκων της αλλά ακόμα και την επίσκεψή τους, ενώ η πόλη, ερειπωμένη και εγκαταλειμμένη, καταρρέει.

Το ντοκιμαντέρ διανθίζεται με συνεντεύξεις από εξέχουσες προσωπικότητες που προβάλλουν την ψυχή της Αμμοχώστου Βασιλεύουσας.

Η δημιουργία του ντοκιμαντέρ γίνεται με σκοπό την ενημέρωση, διάδοση και προβολή του σε όλη την Ευρωπαϊκή Ένωση αλλά και παντού στον κόσμο, για να γνωστοποιηθεί μια πραγματικότητα που σίγουρα οι πλείστοι αγνοούν.

Τη δημιουργία του ντοκιμαντέρ ανέλαβε η εταιρεία 'Green Olive Films' και παρουσιάζει η "Διεθνής Πρωτοβουλία για τα Βαρώσια" (International Initiative for Varosha).

Μπορείτε να το παρακολουθήσετε μέσω του πιο κάτω συνδέσμου:

<https://vimeo.com/greenolivefilms/varosha>

Για περισσότερες πληροφορίες επισκεφθείτε το <https://varoshaeu.com/>.

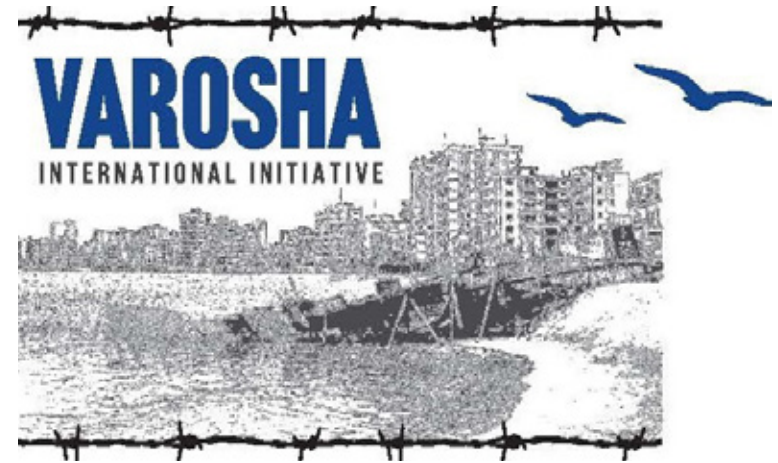

ΝΤΟΚΙΜΑΝΤΕΡ

ΒΑΡΩΣΙΑ - Η ΕΥΡΩΠΑΙΚΗ ΠΕΡΙΦΡΑΓΜΕΝΗ ΠΟΛΗ



Προβολή του ντοκιμαντέρ 'Varosha Europe's Enclosed Town' στο Ευρωπαϊκό Κοινοβούλιο

Ως κομμάτι της συνεχιζόμενης προσπάθειας της "Διεθνούς Πρωτοβουλίας για τα Βαρώσια" (International Initiative for Varosha), και πιο συγκεκριμένα του ιδρυτή της κου. Τώνη Τουμαζή, για προβολή/γνωστοποίηση της διεθνούς κοινότητας του ιδιαίτερου θέματος και της απαράδεκτης κατάστασης της περικλειστης πόλης των Βαρωσίων τα τελευταία 50 χρόνια, οργανώθηκε στις 8 Απριλίου, 2024 στο Ευρωπαϊκό Κοινοβούλιο σε συνεργασία με το γραφείο του Ευρωβουλευτή Λουκά Φουρλά, η προβολή του 40λεπτου αυτού ντοκιμαντέρ. Η προβολή αυτή έγινε ενώπιον Ευρωβουλευτών και πολλών άλλων Ευρωπαϊκών φορέων. Ακολούθησαν προβολές σε Αθήνα και Θεσσαλονίκη.

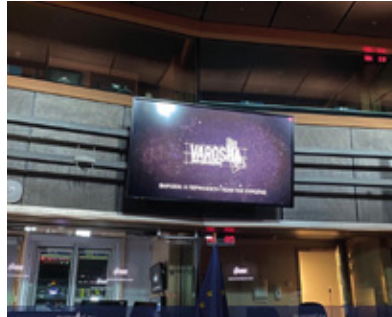

ΝΤΟΚΙΜΑΝΤΕΡ

ΒΑΡΩΣΙΑ - Η ΕΥΡΩΠΑΙΚΗ ΠΕΡΙΦΡΑΓΜΕΝΗ ΠΟΛΗ

Συνέντευξη κ. Τώνη Τουμαζή στο κανάλι Euronews

Το Euronews φιλοξένησε σε ειδικό ρεπορτάζ για τα Βαρώσια, συνέντευξη του κ. Τώνη Τουμαζή μέσω της οποίας έφερε στο φως το ιδιαίτερο καθεστώς των Βαρωσίων και υπογράμμισε ότι η διεθνής κοινότητα θα πρέπει όχι μόνο να ενημερωθεί εκ βάθους αλλά και να ενεργήσει για την απόδοση των νόμιμων δικαιωμάτων των πολιτών της ασκώντας πιέσεις προς την Τουρκία ώστε να άρει τα μέτρα που απαγορεύουν την επιστροφή και επανεγκατάσταση τους στην πόλη τους.

Πατήστε [ΕΔΩ](#) για να δείτε την συνέντευξη και το ειδικό ρεπορτάζ του Euronews.

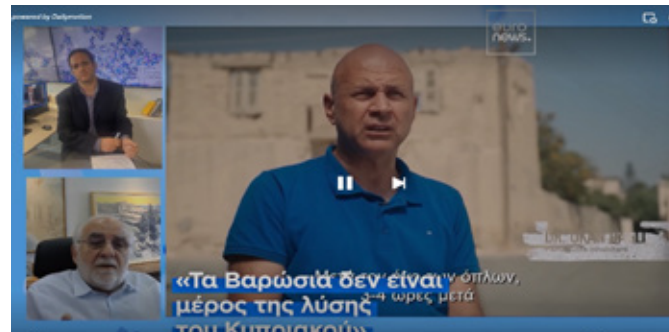
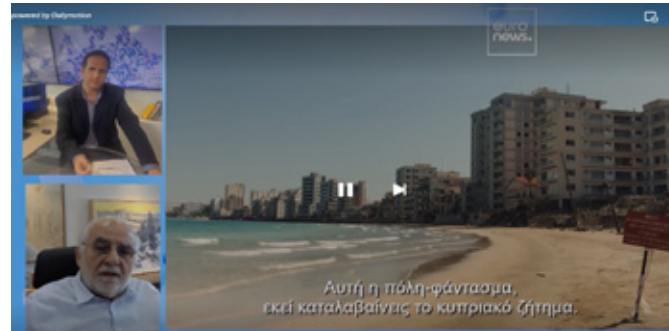
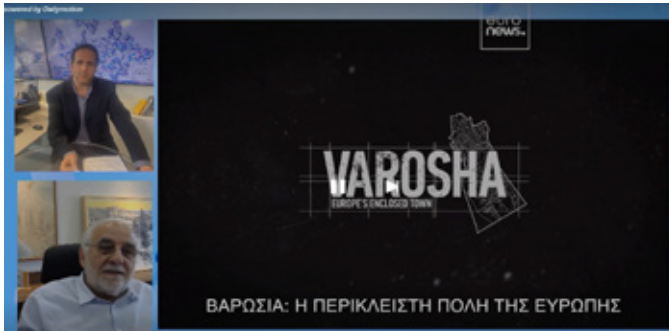

ΝΤΟΚΙΜΑΝΤΕΡ

ΒΑΡΩΣΙΑ - Η ΕΥΡΩΠΑΙΚΗ ΠΕΡΙΦΡΑΓΜΕΝΗ ΠΟΛΗ

Δελτίο Τύπου

Ντοκιμαντέρ «Varosha European Fenced-off City»: Από το Ευρωκοινοβούλιο, σε ολόκληρο τον κόσμο...

Ένα εξαιρετικό ντοκιμαντέρ το οποίο σκιαγραφεί και εκθέτει το απαράδεκτο καθεστώς το οποίο καθορίζει τη μοίρα μιας πόλης και των κατοίκων της εδώ και 50 χρόνια, ξεκίνησε την διεθνή του πορεία του από το ευρωκοινοβούλιο και την Ελλάδα.

Τα Βαρώσια, μια περιοχή της πόλης της Αμμοχώστου, μετά την τουρκική εισβολή στην Κύπρο το 1974 και την κατοχή του 37% του κυπριακού εδάφους, παραμένει απομονωμένη υπό ειδικό στρατιωτικό καθεστώς, περιφραγμένη με συρματόπλεγμα, κάτω από την απειλή και επίβλεψη του τουρκικού στρατού, ο οποίος απαγορεύει την επιστροφή στους νόμιμους κατοίκους της, ελληνοκυπρίους ή Τουρκοκύπριους αλλά και την είσοδο σε οποιονδήποτε άλλο πολίτη. Η πόλη παραμένει ερειπωμένη και έκτοτε αναφέρεται ως Πόλη Φάντασμα.

Αυτή η ταινία/ντοκουμέντο διάρκειας 40 λεπτών, σκοπό έχει να γνωστοποιήσει και να προκαλέσει, παραδόξως, στην επικράτεια της Ευρωπαϊκής Ένωσης υπάρχει ένα μέρος, μια πόλη όπου τα ανθρώπινα δικαιώματα καταπατούνται βανάουσα εις βάρος των νόμιμων κατοίκων της, πολίτες της Ευρωπαϊκής Ένωσης.

Ιστορικά αρχεία, νέα γυρίσματα, συνεντεύξεις από διακεκριμένους Βαρωσιώτες αλλά και Ευρωπαίους πολιτικούς και απλούς πολίτες, μαρτυρίες αντικειμενικών παρατηρητών, ξεδιπλώνονται σε αυτό το τεκμηριωμένο ντοκιμαντέρ προκειμένου να ξαναφέρουν στην επικαιρότητα το απαράδεκτο και σαδιστικό καθεστώς που κυβερνά την πόλη και να επισημάνει ότι η ευθύνη δεν καταλογίζεται μόνο στον



ΝΤΟΚΙΜΑΝΤΕΡ

ΒΑΡΩΣΙΑ - Η ΕΥΡΩΠΑΙΚΗ ΠΕΡΙΦΡΑΓΜΕΝΗ ΠΟΛΗ

εισβολέα αλλά και στην αδιαφορία των αρμοδίων θεσμών και πολιτικών της Ευρώπης.

Στις 8 Απριλίου 2024, με πρωτοβουλία του Κύπριου ευρωβουλευτή κ. Λουκά Φουρλά, ο πρωτεργάτης αυτού της προσπάθειας, κ. Τώνης Τουμαζής φιλοξενήθηκε στο Ευρωκοινοβούλιο όπου οργανώθηκε προβολή του ντοκιμαντέρ «Varosha European Fenced-off City» ενώπιον Ευρωβουλευτών και άλλων φορέων. Ακολούθησε προβολή στην Αθήνα και στη Θεσσαλονίκη και στη συνέχεια προβλήθηκε από το κανάλι του Euronews.

Επιπλέον, το Euronews φιλοξένησε σε ειδικό ρεπορτάζ για τα Βαρώσια, συνέντευξη του κ. Τουμαζή μέσω της οποίας έφερε στο φως το ιδιαίτερο καθεστώς των Βαρωσίων και υπογράμμισε ότι η διεθνής κοινότητα θα πρέπει όχι μόνο να ενημερωθεί εκ βάθους αλλά και να ενεργήσει για την απόδοση των νόμιμων δικαιωμάτων των πολιτών της ασκώντας πιέσεις προς την Τουρκία ώστε να άρει τα μέτρα που απαγορεύουν την επιστροφή και επανεγκατάσταση τους στην πόλη τους.

Μαζί με τους συντελεστές του έργου, την ομάδα «Varosha International Initiative» και την Green Olive Productions, μπορούμε όλοι να συμβάλουμε με το δικό μας τρόπο προωθώντας τον σύνδεσμο: www.VaroshaEu.com



ΝΤΟΚΙΜΑΝΤΕΡ

ΒΑΡΩΣΙΑ - Η ΕΥΡΩΠΑΙΚΗ ΠΕΡΙΦΡΑΓΜΕΝΗ ΠΟΛΗ



Εκδήλωση Δήμου Χερσονήσου Κρήτη: «Κύπρος 1974-2024. Μνήμη, Χρέος και Τιμή»

Το Σάββατο 31 Αυγούστου, στο αλσύλλιο του Δημαρχείου Χερσονήσου στις Γούρνες πραγματοποιήθηκε η εκδήλωση: «Κύπρος 1974-2024. Μνήμη, Χρέος και Τιμή». Στο πλαίσιο της εκδήλωσης προβλήθηκε το ντοκιμαντέρ «Βαρώσια: Η περιφραγμένη πόλη της Ευρώπης».

Την εκδήλωση χαιρέτισε ο Δήμαρχος Χερσονήσου κος Ζαχαρίας Δοξαστάκης

Κύριος ομιλητής της εκδήλωσης ήταν ο Αντιστράτηγος εν αποστρατεία και τέως Αρχηγός Εθνικής Φρουράς Κυπριακής Δημοκρατίας κ. Δημόκριτος Ζερβάκης, ο οποίος, μεταξύ άλλων, ανέφερε χαρακτηριστικά: «Η πληγή της τουρκικής εισβολής είναι ακόμα ανοικτή με ορατές τις συνέπειες της. Η Κυπριακή Δημοκρατία δεν πρέπει να μείνει ξανά μόνη, καθώς εκεί κρίνεται το μέλλον του Ελληνισμού. Δεν μας επιτρέπεται να ξεχάσουμε ότι το πρόβλημα της παράνομης Τουρκικής εισβολής και κατοχής σχεδόν του 1/3 της Κύπρου παραμένει... Σήμερα που παρακολουθούμε την αναθεωρητική στάση της Τουρκίας θα πρέπει να συνεχίσουμε επιτακτικά τις αναγκαίες ενέργειες για να αντιμετωπίσουμε με ρεαλισμό τη συνεχή εξελισσόμενη τουρκική προκλητικότητα με την οποία θίγονται ζωτικά συμφέροντα του Ελληνισμού».

Ο κ. Τώνης Τουμαζής ιδρυτής της μη κερδοσκοπικής εταιρείας Varosha International Initiative, ως εισαγωγή πριν την προβολή του ντοκιμαντέρ «Βαρώσια: Η περιφραγμένη πόλη της Ευρώπης», αναφέρθηκε εν συντομία στους λόγους που των ώθησαν σε αυτή του την πρωτοβουλία.

Η εκδήλωση ολοκληρώθηκε με απονομή αναμνηστικών πλακετών στους αγωνιστές/εκπροσώπους - μέλη των οικογενειών τους και τιμητικό αναμνηστικό του Δήμου Χερσονήσου στην κ. Μαρία Καλπουρτζή, πρόεδρο της Πανελληνίας Επιτροπής Γονέων και Συγγενών Αθλητών Αιχμαλώτων και Αγνοουμένων Κυπριακής Τραγωδίας, στον κ. Τώνη Τουμαζή, πρόεδρο Κυπριακού Κέντρου Μελετών και στον κ. Δημόκριτο Ζερβάκη, Αντιστράτηγο εν αποστρατεία και τέως Αρχηγό Εθνικής Φρουράς Κυπριακής Δημοκρατίας.

Στην εκδήλωση, την οποία παρουσίασαν ο δημοσιογράφος Γιώργος Λαμπράκης και η φιλόλογος Κάτια Παπουτσάκη, συμμετείχαν η Δημοτική Χορωδία του Δήμου Χερσονήσου και η Χορωδία Μαλιών, υπό την καλλιτεχνική επιμέλεια του Νίκου Αντωνακάκη. Η εκδήλωση πραγματοποιήθηκε με την υποστήριξη του Πολιτιστικού Συλλόγου Ανώπολης, του Πολιτιστικού Κέντρου Κόκκινη Χάνι και του Πολιτιστικού Συλλόγου «Η Πρόοδος».



ΝΤΟΚΙΜΑΝΤΕΡ

ΒΑΡΩΣΙΑ - Η ΕΥΡΩΠΑΙΚΗ ΠΕΡΙΦΡΑΓΜΕΝΗ ΠΟΛΗ



Συνέντευξη κου. Τώνη Τουμαζή στον ραδιοσταθμό Θέμα Κρήτης 103,1 για το ντοκιμαντέρ «ΒΑΡΩΣΙΑ - Η ΕΥΡΩΠΑΙΚΗ ΠΕΡΙΦΡΑΓΜΕΝΗ ΠΟΛΗ»

Ο δημιουργός του ντοκιμαντέρ για τα Βαρώσια («Varosha Europe's Enclosed Town»), που σκοπό έχει να ευαισθητοποιήσει και να αφυπνίσει τη διεθνή κοινότητα για το ζήτημα της περικλειστής πόλης των Βαρωσίων στην Κύπρο, κ. Τώνης Τουμαζής μίλησε στο Θέμα Κρήτης 103,1 και τη Μαρία Γιαμπουλάκη.

Γράφει η Μαρία Γιαμπουλάκη

Ο κ. Τώνης Τουμαζής αναφέρθηκε στην ιστορία των Βαρωσίων, στα διαχρονικά αιτήματα των ανθρώπων που μέχρι σήμερα δεν μπορούν να επιστρέψουν στις περιουσίες τους, στην άγνοια που έχουν γύρω από αυτό το θέμα οι Ευρωπαίοι και στην αναγκαιότητα να ευαισθητοποιηθεί, ενημερωθεί και στη συνέχεια να διεκδικήσει η ίδια η κοινωνία των πολιτών την εφαρμογή των αποφάσεων που έχουν ληφθεί, την εφαρμογή του δικαίου.

Τα Βαρώσια, μια συνοικία της Αμμοχώστου, στην Κύπρο, ήταν παλαιότερα ένα ζωντανό και ακμάζον παραθαλάσσιο θέρετρο διακοπών, φημισμένο για τις χρυσές αμμουδιές του και για την προσέλκυση τουριστών και διασημοτήτων από όλο τον κόσμο. Αυτό το ντοκιμαντέρ εμβαθύνει στο πώς τα Βαρώσια σταμάτησαν ξαφνικά μέσα σε μια νύχτα, μετά την τουρκική εισβολή και εξακολουθεί, μέχρι σήμερα, μια συνεχιζόμενη κατοχή.

Η πρωτοβουλία για τα Βαρώσια ιδρύθηκε το 2023 από τον κ. Τώνη Τουμαζή με βάση την πεποίθηση ότι η κοινή γνώμη μπορεί να επηρεάσει τη χάραξη πολιτικής ώστε να ενεργεί σύμφωνα με το διεθνές δίκαιο και τα ψηφίσματα του ΟΗΕ με αποτέλεσμα την επιστροφή των Βαρωσίων στους κατοίκους τους.

Είναι σημαντικό ν' αναφερθεί ότι από το 1984 υπάρχουν αποφάσεις του Συμβουλίου Ασφαλείας των Ηνωμένων Εθνών για τα Βαρώσια, όπου σύμφωνα με τις οποίες οι απόπειρες εποικισμού οποιουδήποτε τμήματος των Βαρωσίων από άτομα εκτός από τους κατοίκους τους είναι απαράδεκτες.

Το 2021, με αφορμή τις προκλήσεις του Τούρκου Προέδρου, το Συμβούλιο της Ευρωπαϊκής Ένωσης σε σχετικό δελτίο τύπου που εξέδωσε αναφέρει επί λέξει τα εξής:

«Η ΕΕ εξακολουθεί να πορεύεται με βάση τις σχετικές αποφάσεις του Συμβουλίου Ασφαλείας των Ηνωμένων Εθνών για τα Βαρώσια, ιδίως τις αποφάσεις 550 (1984) και 789 (1992), σύμφωνα με τις οποίες οι απόπειρες εποικισμού οποιουδήποτε τμήματος των Βαρωσίων από άτομα εκτός από τους κατοίκους τους είναι απαράδεκτες. Στις αποφάσεις μάλιστα ζητείται η διοίκηση της περιοχής να περάσει στα Ηνωμένα Έθνη. Καμία ενέργεια δεν θα πρέπει να πραγματοποιείται σε σχέση με τα Βαρώσια αν δεν συνάδει με τις παραπάνω αποφάσεις. Για την πλήρη τήρηση και εφαρμογή των αποφάσεων του Συμβουλίου Ασφαλείας του ΟΗΕ απαιτείται επίσης ο άμεσος τερματισμός των περιορισμών που επιβάλλονται στην ελεύθερη κυκλοφορία της Ειρηνευτικής Δύναμης του ΟΗΕ στην Κύπρο (UNFICYP) στην περιοχή των Βαρωσίων. Η ΕΕ εξακολουθεί να θεωρεί υπεύθυνη την κυβέρνηση της Τουρκίας για την κατάσταση στα Βαρώσια».

Αυτό που εύλογα αναρωπιέται κανείς είναι πόση τελικά ισχύ έχουν τα Ηνωμένα Έθνη όταν τόσα χρόνια μετά δεν έχουν εφαρμοστεί οι αποφάσεις του Συμβουλίου Ασφαλείας; Πόση πολιτική ισχύ έχει και η ΕΕ όταν καταδικάζει δημόσια συγκεκριμένες πράξεις αλλά αδυνατεί να επιβάλλει το δίκαιο;

Λίνκ της συνέντευξης [εδώ](#)

20

ΒΙΒΛΙΟ

Η ΙΣΤΟΡΙΑ ΤΗΣ ΟΙΚΟΔΟΜΙΚΗΣ ΤΕΧΝΗΣ ΣΤΗΝ ΚΥΠΡΟ: ΑΠΟ ΤΗΝ ΠΡΟΪΣΤΟΡΪΑ ΈΩΣ ΤΟΝ 21^ο ΑΪΩΝΑ



Βιβλιοθήκη Δήμου Αμμοχώστου

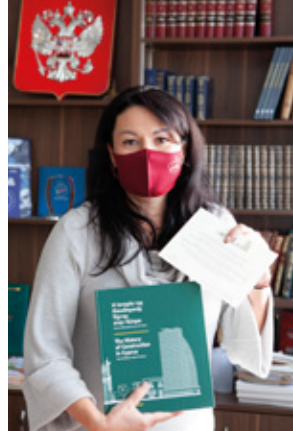

Βιβλιοθήκη Ρωσικού Πολιτιστικού Κέντρου



ΤΕΡΙΑΚ Βιβλιοθήκη



Δημοτική Βιβλιοθήκη Λεμεσού

Ο Όμιλος Άτλας Παντού, με 80 χρόνια ιστορίας αποτελεί σημαντικό κεφάλαιο στην οικοδομική βιομηχανία της Κύπρου. Με σεβασμό προς την ιστορία της Οικοδομικής Τέχνης, τον τόπο και τον πολιτισμό μας, πριν δυο χρόνια έθεσε ένα μεγαλόπνοο στόχο, να δημιουργήσει την πρώτη ολοκληρωμένη έκδοση η οποία θα καταγράφει την ιστορία της Οικοδομικής Τέχνης στην Κύπρο, με κύριο στόχο την προσφορά στον πολιτισμό του νησιού μας.

Η έκδοση «Η Ιστορία της Οικοδομικής Τέχνης στην Κύπρο: Από την Προϊστορία έως τον 21ο Αιώνα» καταπιάνεται με ακριβώς αυτό, αποκαλύπτοντας στον αναγνώστη την ιστορία της Οικοδομικής Τέχνης στην Κύπρο από την αυγή του ανθρώπινου πολιτισμού μέχρι τον 21ο αιώνα.

Μια επίλεκτη ομάδα δέκα επιστημόνων – ερευνητών με βάση τη σύγχρονη έρευνα γύρω από την ιστορία, την αρχαιολογία και την αρχιτεκτονική της Κύπρου κατέγραψε τις πρώτες ύλες, τις τεχνικές και τις οικοδομικές μορφές στη διαχρονική πορεία τους μέσα από τις πολιτικές, κοινωνικές, οικονομικές και πολιτισμικές αλλαγές στο νησί.

Με πλούσια εικονογράφηση και επεξηγηματικό γλωσσάριο όρων, η δίγλωσση (ελληνικά και αγγλικά) αυτή έκδοση φιλοδοξεί να αποτελέσει ένα βασικό εγχειρίδιο το οποίο θα αξιοποιηθεί από όλους, ειδικούς και μη, την προηγούμενη αλλά και τη σύγχρονη γενιά.

Περισσότερες πληροφορίες σχετικά με το βιβλίο μπορείτε να βρείτε στην ιστοσελίδα μας www.atlaspantougroup.com / **Who We Are** / **Our culture** ή πατώντας [ΕΔΩ](#). Επίσης, το βιβλίο διατίθεται **αποκλειστικά** μέσω της ιστοσελίδας μας στο www.atlaspantougroup.com / **Who We Are** / **Our culture**, ή πατώντας [ΕΔΩ](#).

21

ΒΙΒΛΙΟ

Η ΙΣΤΟΡΙΑ ΤΗΣ ΟΙΚΟΔΟΜΙΚΗΣ ΤΕΧΝΗΣ ΣΤΗΝ ΚΥΠΡΟ: ΑΠΟ ΤΗΝ ΠΡΟΪΣΤΟΡΪΑ ΈΩΣ ΤΟΝ 21^ο ΑΪΩΝΑ

Ο Όμιλος Άτλας Παντού έχει αρχίσει την δωρεά της έκδοσης «Η Ιστορία της Οικοδομικής Τέχνης στην Κύπρο: Από την Προϊστορία έως τον 21ο Αιώνα» στις ακόλουθες βιβλιοθήκες:

- ✓ Πανεπιστήμιο Κύπρου – Βιβλιοθήκη «Στέλιος Ιωάννου»
- ✓ Βιβλιοθήκη του Πανεπιστημίου ΤΕΡΑΚ
- ✓ Βιβλιοθήκη του University of Nicosia
- ✓ Βιβλιοθήκη του Πανεπιστημίου Frederick
- ✓ Βιβλιοθήκη του European University
- ✓ The Cyprus Institute
- ✓ Κυπριακή Βιβλιοθήκη
- ✓ Ελπινίκιος Βιβλιοθήκη
- ✓ Βιβλιοθήκη του Κυπριακού Μουσείου / Τμήματος Αρχαιοτήτων
- ✓ Βιβλιοθήκη Ρωσικού Πολιτιστικού Κέντρου
- ✓ Αχιλλείος Βιβλιοθήκη
- ✓ Βιβλιοθήκη Αρχαιολογικών Ερευνών
- ✓ Βιβλιοθήκη Γραφείου Τύπου & Πληροφοριών
- ✓ Βιβλιοθήκη Δημοτικού Κέντρου Τεχνών
- ✓ Βιβλιοθήκη ΚΕΒΕ (Υπηρ. Ευρωπαϊκής Ένωσης, Βιβλιοθήκη Εμπορικών Πελατών)
- ✓ Βιβλιοθήκη Κέντρου Παραγωγικότητας Κύπρου
- ✓ Βιβλιοθήκη Κυπριακού Οργανισμού Τυποποίησης (CYS)
- ✓ Βιβλιοθήκη Κυπρο-Αμερικανικού Αρχαιολογικού Ινστιτούτου Ερευνών
- ✓ Πανεπιστημιακή-Δημοτική Βιβλιοθήκη Λεμεσού
- ✓ Δημοτική Βιβλιοθήκη Στροβόλου
- ✓ Βιβλιοθήκη του Δήμου Αμμοχώστου

Η ΑΤΛΑΣ ΠΑΝΤΟΥ θα προχωρήσει επίσης και με δωρεές του βιβλίου σε βιβλιοθήκες/ βιβλιοθήκες πανεπιστημίων στο Εξωτερικό.

22

ΒΙΒΛΙΟ

Η ΙΣΤΟΡΙΑ ΤΗΣ ΟΙΚΟΔΟΜΙΚΗΣ ΤΕΧΝΗΣ ΣΤΗΝ ΚΥΠΡΟ: ΑΠΟ ΤΗΝ ΠΡΟΪΣΤΟΡΪΑ ΈΩΣ ΤΟΝ 21^ο ΑΪΩΝΑ



Μήνυμα κ. Τώνη Τουμαζή, ιδρυτή του Ομίλου ΑΤΛΑΣ ΠΑΝΤΟΥ

Από τα σπήλαια στα πρώτα καταλύματα από πέτρα και ξύλο, από τον πηλό στο μπετόν και το σίδηρο, ο άνθρωπος δε σταμάτησε να εξελίσσεται. Κάποτε, στο μακρινό παρελθόν, ατενίζαμε τον ορίζοντα από το λιμάνι της αρχαίας Σαλαμίνας. Σήμερα τον ατενίζουμε από τα μπαλκόνια των ουρανοξυστών, βλέποντας εμπορικά πλοία, κρουαζιερόπλοια, αλλά και πλατφόρμες εξόρυξης υδρογονανθράκων να οργώνουν τις θάλασσες του νησιού μας.

Ως επιχειρηματίας, αλλά και ως πολιτικός μηχανικός, θαύμαζα πάντα την οικοδομική τέχνη, την επιστημονική εφαρμογή της οποίας διδάχτηκα στα πανεπιστήμια, εμπνευσμένος βαθιά από τον ηθικό της κώδικα, έτσι όπως τον έμαθα από τον πατέρα μου Παναγιώτη Τουμαζή.

Χρόνια πριν, το 1937, θα ξεκινούσε το πρώτο του τεχνικό γραφείο στην Αμμόχωστο, το οποίο και θα αποτελούσε τον θεμέλιο λίθο για το κτίσιμο της κατασκευαστικής Εταιρείας και του Ομίλου Εταιρειών Άτλας Παντού που ακολούθησε.

Η πορεία, μέσα από τα χρόνια, αποδείχτηκε πολύ δύσκολη αφού ο αρνητικός αντίκτυπος της τουρκικής εισβολής το 1974 είχε αναπόφευκτα επηρεάσει και τις εταιρείες του Ομίλου, οδηγώντας κάποιες από αυτές στα πρόθυρα του αφανισμού. Χάσαμε την Αμμόχωστο και τον τόπο μας, αλλά δε χάσαμε ποτέ ούτε το κουράγιο να συνεχίσουμε, αλλά ούτε και την ικανότητα να αναπτύσσουμε την τεχνογνωσία μας. Αναλαμβάνοντας τα ηνία της εταιρείας το 1987, με προσήλωση στις αρχές των ιδρυτών της και με συνέπεια, επιμονή και πολλή σκληρή δουλειά, καθώς και με τη συμβολή του προσωπικού, καταφέραμε να εξελίξουμε την εταιρεία σε ένα μεγάλο όμιλο, με το κύρος και το εκτόπισμα της Άτλας Παντού.

Η οικοδομική τέχνη στην Κύπρο, η οποία ξεκίνησε από τα προϊστορικά χρόνια, υπήρξε ένα σημαντικό εργαλείο στα χέρια μας, το οποίο λειτούργησε καταλυτικά στη διαμόρφωση της ποιότητας της ζωής μας και συνέβαλε στην επιβίωση, στην εξέλιξη και στην πρόοδο μας ως λαού και στη διαμόρφωση του ίδιου του πολιτισμού μας.

23

ΒΙΒΛΙΟ

Η ΙΣΤΟΡΙΑ ΤΗΣ ΟΙΚΟΔΟΜΙΚΗΣ ΤΕΧΝΗΣ ΣΤΗΝ ΚΥΠΡΟ: ΑΠΟ ΤΗΝ ΠΡΟΪΣΤΟΡΪΑ ΈΩΣ ΤΟΝ 21^Ο ΑΪΩΝΑ



Στόχος της παρούσας έκδοσης ήταν να καταγραφεί και να εκδοθεί η ιστορία της οικοδομικής τέχνης στην Κύπρο από την Προϊστορία μέχρι τις μέρες μας. Είναι ένα έργο αφιερωμένο σε μια ιδιαίτερη πτυχή του κυπριακού πολιτισμού, μια ανεκτίμητη πηγή γνώσης για την οικοδομική μας παράδοση, από τις αρχαίες καταβολές μέχρι τη σημερινή εποχή.

Το βιβλίο 'Η Ιστορία της Οικοδομικής Τέχνης στην Κύπρο: Από την Προϊστορία έως τον 21ον Αιώνα' είναι μια προσφορά της Άτλας Παντού προς τον τόπο μας, τους ανθρώπους και τον πολιτισμό του. Πιστεύουμε ότι είναι ένα έργο με αξία διαχρονική, ένα έργο που φωτίζει και τεκμηριώνει επιστημονικά την πολιτιστική μας κληρονομιά στον τομέα αυτό. Με αυτόν τον τρόπο ο Όμιλός μας συμβάλλει στην αναγνώριση, καταγραφή αλλά και προβολή της ανθρώπινης εφευρετικότητας και δημιουργίας μέσα από μια εξελικτική πορεία χιλιάδων ετών, η οποία αποτυπώνεται σε ποικίλα κτίσματα και κατασκευές που κοσμούν τον τόπο μας.

Θέλω να εκφράσω τις ειλικρινείς ευχαριστίες μου στους εισηγητές των κεφαλαίων και σε όλους όσους βοήθησαν και με οποιονδήποτε τρόπο συνέβαλαν στο «κτίσιμο» αυτής της έκδοσης.

ΒΙΒΛΙΟ

Η ΙΣΤΟΡΙΑ ΤΗΣ ΟΙΚΟΔΟΜΙΚΗΣ ΤΕΧΝΗΣ ΣΤΗΝ ΚΥΠΡΟ: ΑΠΌ ΤΗΝ ΠΡΟΪΣΤΟΡΊΑ ΈΩΣ ΤΟΝ 21⁰ ΑΪΩΝΑ



Ο κ. Τώνης Τουμαζής, ιδρυτής των ομίλων ΑΤΛΑΣ ΠΑΝΤΟΥ και ΑΤΛΑΣ ΠΑΝΤΩΝ, σε συνάντηση που είχε με τον τότε Δήμαρχο Λευκωσίας κ. Κωνσταντίνο Γιωρκάτζη, του πρόσφερε το βιβλίο «Η Ιστορία της Οικοδομικής Τέχνης στην Κύπρο: Από την Προϊστορία έως τον 21ο Αιώνα».



Ο όμιλος Άτλας Παντού προχώρησε στην δωρεά του βιβλίου «Η Ιστορία της Οικοδομικής Τέχνης στην Κύπρο: Από την Προϊστορία έως τον 21ο Αιώνα» στο Σύλλογο Πολιτικών Μηχανικών Κύπρου (ΣΠΟΛΜΗΚ). Το βιβλίο παρέλαβε εκ μέρους του Συλλόγου ο πρόεδρος του κος. Ανδρέας Θεοδότου.

ΠΡΟΣΩΠΙΚΟ

ΕΚΠΑΙΔΕΥΣΗ ΠΡΟΣΩΠΙΚΟΥ

Οι άνθρωποι μας είναι σημαντικοί και πολύτιμοι, γι' αυτό και επενδύουμε και επιμορφώνουμε το προσωπικό μας σε όλα τα επίπεδα.

Η εταιρεία μας στηρίζεται στο προσωπικό της και γι' αυτό θέλουμε να προσφέρουμε τις καλύτερες δυνατές ευκαιρίες γνώσης και εξέλιξης σε όλους.

Στο πλαίσιο της πολιτικής μας για εκσυγχρονισμό προωθήσαμε μια σειρά από καινοτόμα προγράμματα που διαμορφώθηκαν και εφαρμόστηκαν από την αρχή της χρονιάς. Η εκπαίδευση παίζει έναν ζωτικής σημασίας ρόλο για εμάς, αφού χωρίς αυτή δεν θα είναι εφικτό να υλοποιηθούν οι στόχοι μας.

Με πίστη στον ανθρωποκεντρικό μας χαρακτήρα και ακόμη μεγαλύτερη εμπιστοσύνη στους εργαζομένους μας θα συνεχίσουμε την αποστολή μας να εξελισσόμαστε δυναμικά μέσα από την εκπαίδευση των ανθρώπων μας.

Παραθέτουμε τις πιο σημαντικές εκπαιδεύσεις του προσωπικού μας από τον τον από τον Ιούλιο 2024 μέχρι Σεπτέμβριο 2024:

- **ΑΣΦΑΛΕΙΑ ΚΑΙ ΥΓΕΙΑ ΣΤΟΝ ΚΑΤΑΣΚΕΥΑΣΤΙΚΟ ΤΟΜΕΑ**
- **ΑΣΦΑΛΕΙΑ ΚΑΙ ΥΓΕΙΑ ΣΤΗΝ ΕΡΓΑΣΙΑ: ΕΚΠΑΙΔΕΥΣΗ ΕΣ.Υ.Π.Π. (ΕΣΩΤΕΡΙΚΩΝ ΥΠΗΡΕΣΙΩΝ ΠΡΟΣΤΑΣΙΑΣ ΚΑΙ ΠΡΟΛΗΨΗΣ)**

