ΠΑΝΤΟΥΜΑΖΙ

ATLAS PANTOU GROUP

85 YEARS

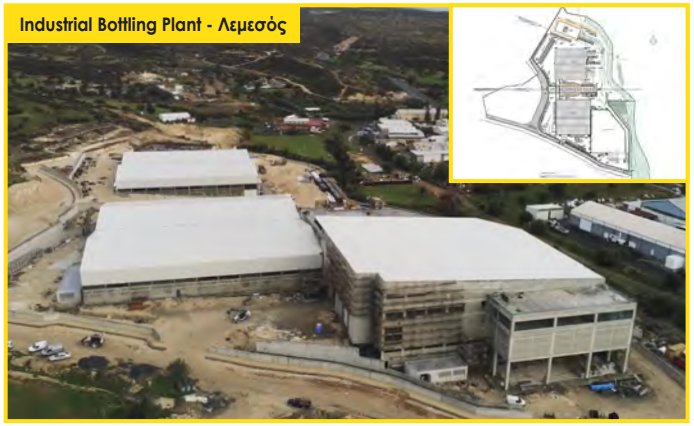
Industrial Bottling Plant - Λεμεσός

Limassol Del Mar - Λεμεσός

Ararat Grand Residences
Λεμεσός

Sky Tower
Λεμεσός

Palisandro Hills - Πάφος

American University of Beirut Mediterraneo campus - Πάφος

Limassol Green-Robin West and
Robin East Residential Buildings - Λεμεσός

Citrine Estates, Limassol

Newsletter

ΤΕΥΧΟΣ 18 / ΟΚΤΩΒΡΙΟΣ 2023 - ΔΕΚΕΜΒΡΙΟΣ 2023

atlaspantou.com
atlaspantougroup.com

ΠΕΡΙΕΧΟΜΕΝΑ

σ.1 **ΕΙΣΑΓΩΓΙΚΟ** ΣΗΜΕΙΩΜΑ

σ.2 **ΠΡΟΣΦΑΤΩΣ ΣΥΜΠΛΗΡΩΜΕΝΑ** ΕΡΓΑ

σ.7 **ΕΡΓΑ** ΣΕ ΕΞΕΛΙΞΗ

σ.15 **ΝΕΑ** ΕΡΓΑ

σ.16 **ΒΙΒΛΙΟ**
Η ΙΣΤΟΡΙΑ ΤΗΣ ΟΙΚΟΔΟΜΙΚΗΣ ΤΕΧΝΗΣ ΣΤΗΝ ΚΥΠΡΟ: ΑΠΟ ΤΗΝ ΠΡΟΪΣΤΟΡΙΑ ΕΩΣ ΤΟΝ 21Ο ΑΙΩΝΑ

σ.21 **ΝΤΟΚΙΜΑΝΤΕΡ**
ΒΑΡΩΣΙΑ - Η ΕΥΡΩΠΑΙΚΗ ΠΕΡΙΦΡΑΓΜΕΝΗ ΠΟΛΗ

σ.22 **ΣΥΝΕΔΡΙΑ** / ΠΑΡΟΥΣΙΑΣΕΙΣ / EVENTS / ΧΟΡΗΓΙΕΣ

σ.25 **ΠΡΟΣΩΠΙΚΟ**

ΕΙΣΑΓΩΓΙΚΟ ΣΗΜΕΙΩΜΑ

Αγαπητοί φίλοι και συνεργάτες της **ΑΤΛΑΣ ΠΑΝΤΟΥ**,

Θεωρούμε την επαγγελματική μας σχέση ιδιαίτερα σημαντική και πιστεύουμε στην έντιμη και ειλικρινή προσωπική επικοινωνία ειδικά στον τομέα που δραστηριοποιούμαστε.

Καθώς οι εξελίξεις στον τόπο μας τρέχουν, με την βοήθεια της ψηφιακής τεχνολογίας έχουμε πλέον καθιερώσει ένα κανάλι πιο άμεσης επικοινωνίας μαζί σας. Για αυτό τον λόγο άλλωστε δημιουργήσαμε το Ηλεκτρονικό Ενημερωτικό Δελτίο (Newsletter) της **ΑΤΛΑΣ ΠΑΝΤΟΥ**.

Τελειώνοντας, θα θέλαμε να ευχηθούμε Καλή Χρονιά 2024 σε όλους με προσωπικές, οικογενειακές και επαγγελματικές επιτυχίες με Υγεία πάνω από όλα.

Ακολουθούν τα τελευταία νέα μας για την περίοδο Οκτώβριο με Δεκέμβριο 2023.

Με εκτίμηση,
ΑΤΛΑΣ ΠΑΝΤΟΥ

ΠΡΟΣΦΑΤΩΣ ΣΥΜΠΛΗΡΩΜΕΝΑ ΕΡΓΑ

Sky Tower, Λεμεσός

Περιγραφή έργου: Πολυτελή διαμερίσματα υψηλών προδιαγραφών σε πύργο 23 ορόφων με ξενοδοχειακές ανέσεις ο οποίος αναπτύχθηκε με τις τελευταίες τάσεις αρχιτεκτονικής και σχεδιασμού. Σε απόσταση μόλις 300 μέτρων από την θάλασσα, οι ιδιοκτήτες των διαμερισμάτων μπορούν να απολαύσουν μεταξύ άλλων την απίστευτη πανοραμική θέα της θάλασσας, στιγμές χαλάρωσης στο σπα, κοινή εξωτερική πισίνα, θερμαινόμενη εσωτερική πισίνα, γυμναστήριο, γήπεδο τένις, τους καταπράσινους κήπους που περιβάλλουν τον πύργο και άνετο υπόγειο χώρο στάθμευσης. Το Sky Tower συνδυάζεται αρμονικά με το αστικό τοπίο της τουριστικής περιοχής της Λεμεσού χάρη στον υπέροχο σχεδιασμό του από ένα από τα κορυφαία αρχιτεκτονικά γραφεία του Ηνωμένου Βασιλείου.

Αυτό το έργο 23 ορόφων με τις πολλές και ιδιαίτερες τεχνικές προκλήσεις, έχει επένδυση αλουμινίου σε όλο του το εξωτερικό. Το αξιοσημείωτο της κατασκευής αυτής είναι ότι οι πλάκες των ορόφων, σε αντίθεση με τις συμβατικές, είναι post- tensioned. Οι post- tensioned πλάκες είναι κατασκευασμένες με τρόπο ώστε να παρέχουν ενεργή ενίσχυση, κάνοντας τα δομικά στοιχεία του κτηρίου ακόμη πιο αποτελεσματικά από άποψη σταθερότητας αλλά και οικονομίας στα οικοδομικά υλικά.

Η ανάπτυξη του έργου έγινε για λογαριασμό της **Prime Property Group**.

Αρχιτέκτονες: UHA London and Panos Panayiotou & Associates, PPA.
QS: PMI (Project Management International).
Ηλεκτρομηχανολογικοί Σύμβουλοι: Alexis S Stavrou & Associates.
Στατική Μελέτη: A.J. Pericleous LLC
Εργολάβος: Joint Venture μεταξύ των εταιρειών Atlas Pantou Co Ltd και Man Enterprise (Atlas Pantou – Man JV).

ΠΡΟΣΦΑΤΩΣ ΣΥΜΠΛΗΡΩΜΕΝΑ ΕΡΓΑ

Νέα υπεραγορά LIDL στον Άγιο Αθανάσιο Λεμεσού

Περιγραφή έργου: Οι εργασίες του έργου περιλάμβαναν την κατεδάφιση των υφιστάμενων υποστατικών και ανέγερση νέας υπεραγοράς LIDL περίπου 2,200 μ2, με μεταλλική στέγη κλίσης περίπου 3%, εξωτερική θερμοπρόσοψη και στέγαστρο σκίασης στην είσοδο.
Οι εξωτερικές εργασίες του έργου περιλάμβαναν την κατασκευή χώρου στάθμευσης συμπεριλαμβανομένου σκιάστρων, δρόμων και πεζοδρομίων περιμετρικά του καταστήματος, την εγκατάσταση εξωτερικών υπηρεσιών και την διαμόρφωση χώρων πρασίνου / πάρκου.

Άξιο αναφοράς είναι το γεγονός ότι το έργο ολοκληρώθηκε εντός του πολύ περιορισμένου χρονικού διαστήματος των 7 μηνών.

Η ανάπτυξη του έργου έγινε για λογαριασμό της **Lidl Cyprus**.

Αρχιτέκτονες: Ι. Σταματούχος & Συνεργάτες Μηχανικοί Ε.Τ.Μ.Ε.
QS: Christos D. Ioannou Construction Cost Consultants LLC
Ηλεκτρομηχανολογικοί Σύμβουλοι: Dicom Services Ltd (Vrasidas Mavroudis)
Στατική Μελέτη: Γ. Παπαργύρης – Α. Καρδούλα Ο.Ε.

ΠΡΟΣΦΑΤΩΣ ΣΥΜΠΛΗΡΩΜΕΝΑ ΕΡΓΑ

Acropolis Family Residences, Λευκωσία

Περιγραφή έργου: Το έργο αποτελείται από ένα 6όροφο συγκρότημα 8 πολυτελών διαμερισμάτων. Τα δυο διαμερίσματα των τελευταίων 2 ορόφων (duplex penthouses) έχουν το δικό τους ιδιωτικό roof garden το οποίο περιλαμβάνει χώρο BBQ, ιδιωτική πισίνα και ένα χώρο γραφείου. Οι ιδιοκτήτες των διαμερισμάτων μπορούν επίσης να απολαμβάνουν την δική τους ιδιωτική πισίνα η οποία βρίσκεται στον ημιυπαίθριο 1ο όροφο του συγκροτήματος. Το έργο αναπτύχθηκε στην προνομιούχα περιοχή της Ακρόπολης στην Λευκωσία.

Η ανάπτυξη του έργου έγινε για λογαριασμό της **Cyagama Ltd.**
Αρχιτέκτονες: Photiou Architects
QS: Ανδρέας Πολυκάρπου
Ηλεκτρομηχανολογικοί Σύμβουλοι: Primedesign Consulting Engineers Ltd
Στατική Μελέτη: Γιώργος Κολώνιας

ΠΡΟΣΦΑΤΩΣ ΣΥΜΠΛΗΡΩΜΕΝΑ ΕΡΓΑ

Limassol Del Mar, Λεμεσός

Περιγραφή έργου: Το έργο είναι ανεπτυγμένο σε απόσταση λιγότερη των 25 μ. από την παραλία, σε οικόπεδο 34,000 τ.μ. με τη νότια πλευρά του να προσφέρει 170 μέτρα απρόσκοπτης θέας στη θάλασσα. Εμπνευσμένο από τα απαλά και καμπύλα κύματα της Μεσογείου στο νότιο μέρος αλλά και από τους χαμηλούς λόφους στο βόρειο, οι μοναδικές ημιτονοειδείς καμπύλες του έργου είναι έκδηλες και στο κέντρο των κτηρίων του έργου αλλά και στους ορόφους με τους κυρτούς τοίχους, δημιουργώντας έτσι ένα ξεχωριστό γλυπτό περίπου 40.000 τ.μ. καλυμμένων χωρών. Με ξεκάθαρη επιρροή τη ναυτική αρχιτεκτονική, το κτήριο αντικατοπτρίζει ένα μεγάλο κρουαζιερόπλοιο, με τους εξωτερικούς κήπους της κορυφής να στέκονται σαν τη γέφυρα και τον σταθμό διοίκησης. Η πρώτη φάση της κατασκευής περιλάμβανε την παράδοση των πρώτων δυο πύργων (Α και Β) , 13 και 18 ορόφων αντίστοιχα. Η δεύτερη φάση περιλάμβανε την παράδοση των διαμερισμάτων του «Signature Collection», δηλαδή του ανατολικού πύργου των 28 ορόφων.

Developers: Cypeir Properties Ltd (a partnership between Leptos Group and D. Zavos Group).
Αρχιτέκτονες: Benoy και UDS Architects Antoniades & Eleftheriou.
Ηλεκτρομηχανολογικοί Σύμβουλοι: Unemec.
Q.S.: Christoforides Makris & Partners Ltd.
Στατική Μελέτη: Andros Achilleos - ASD Hyperstatic Engineering Design
Εργολάβος: AMIC Contractors (Joint venture between Atlas Pantou Co Ltd (leader), Man Enterprise, ICM Group, CMB Societa Cooperativa).

ΠΡΟΣΦΑΤΩΣ ΣΥΜΠΛΗΡΩΜΕΝΑ ΕΡΓΑ

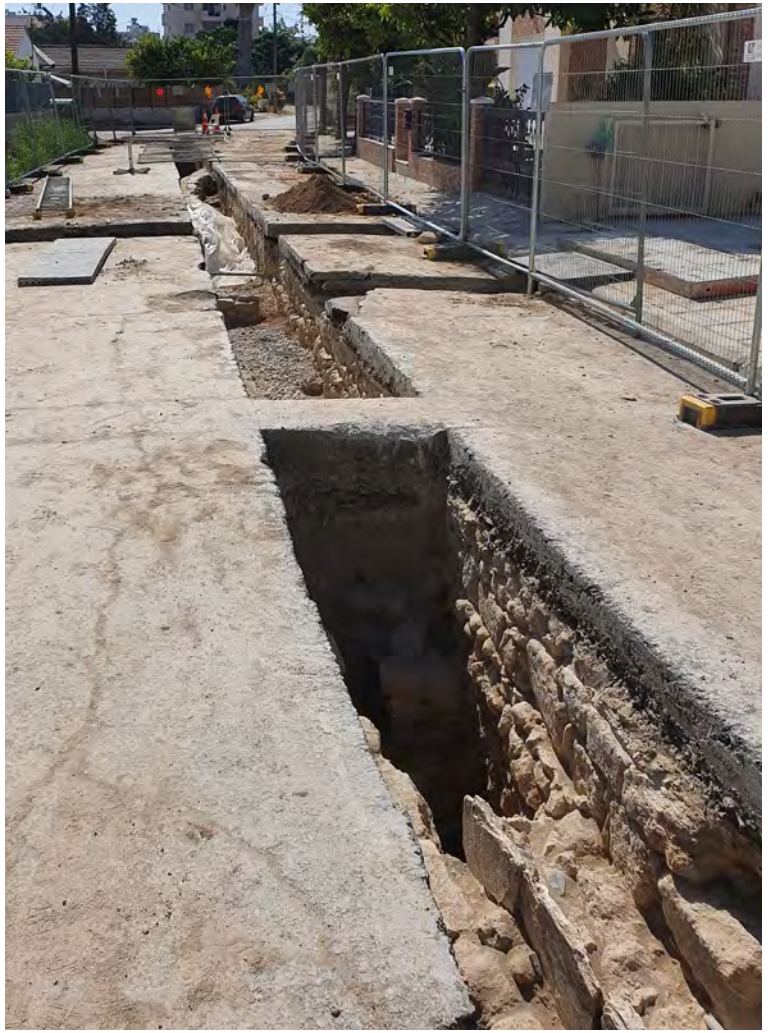

Συμβούλιο Αποχετεύσεως Λάρνακας, συμβόλαιο C12A

Περιγραφή έργου: Το συμβόλαιο αφορούσε την διερεύνηση, διαχείριση και καθαρισμό χανδάκων από αρχαιότητες, υφιστάμενες υπηρεσίες και οποιαδήποτε άλλα εμπόδια ώστε να καθοριστεί η τελική όδευση που θα εφαρμοστεί μελλοντικά για την κατασκευή συστήματος αποχέτευσης λυμάτων και ομβρίων.

Το έργο εκτελέστηκε για λογαριασμό του **Συμβουλίου Αποχετεύσεως Λάρνακας**.

ΕΡΓΑ ΣΕ ΕΞΕΛΙΞΗ

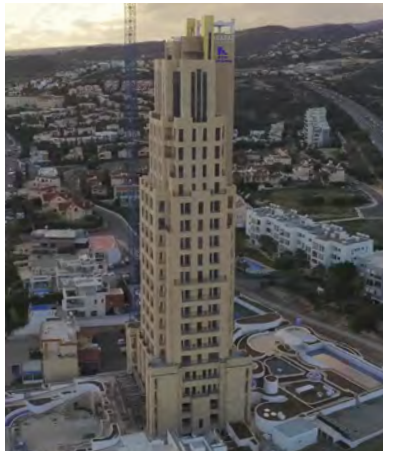

Ararat Grand Residences, Λεμεσός

Ημερομηνία έναρξης: Δεκέμβριος 2019
Περιγραφή έργου: Πολυτελή διαμερίσματα υψηλών προδιαγραφών σε πύργο 23 ορόφων με ξενοδοχειακές ανέσεις, ο οποίος αναπτύσσεται στον παραλιακό δρόμο Παρεκκλησιάς, μιας από της πιο περίβλεπτες περιοχές της Λεμεσού. Αυτό το μοναδικό έργο αποτελείται από μόνο 16 πολυτελή διαμερίσματα και ένα υπερπολυτελές 5όροφο ρετιρέ 8 υπνοδωματίων. Το ισόγειο θα αποτελείται από μια μεγάλη πλατεία που θα οδηγεί σε ένα γκουρμέ εστιατόριο, spa με σάουνα, χαμάμ, ατμόλουτρο και αίθουσες μασάζ, πισίνα, σαλόνι πούρων με μπαρ, κάβα, διάφορες μπουτίκ και χώρο στάθμευσης. Το ισόγειο θα περιλαμβάνει επίσης χώρους στάθμευσης για τους ιδιοκτήτες των διαμερισμάτων και τους επισκέπτες του συγκροτήματος. Στον 1ο και 2ο όροφο θα βρίσκεται η αίθουσα υποδοχής και ο προθάλαμος του πύργου. Στα περίπου 8,000$μ^2$ γης του συγκροτήματος θα υπάρχει μια πισίνα μισού Ολυμπιακού μεγέθους (25x10m) με μπαρ, γήπεδα τένις, καλαθοσφαίρισης και πετοσφαίρισης, πάρκο και παιδική χαρά. Οι χώροι του έργου περικλείονται με περίφραξη και κάμερες ασφαλείας 24ωρης παρακολούθησης.

Το υπόλοιπο κτίριο αποτελείται από τα ακόλουθα:

- 3ο και 4ο επίπεδο: Διαμερίσματα
- 5ο επίπεδο: Εστιατόριο με υγιεινές διατροφικές επιλογές και Βεράντα (οι εργασίες που αφορούν τα εσωτερικά τελειώματα θα γίνουν από άλλους).
- 6ο μέχρι 8ο επίπεδο: Διαμερίσματα
- 9ο επίπεδο: Εστιατόριο με πανοραμική θέα στη θάλασσα (οι εργασίες που αφορούν τα εσωτερικά τελειώματα θα γίνουν από άλλους).
- 10ο μέχρι 12ο επίπεδο: Διαμερίσματα
- 13ο και 14ο επίπεδο: Συνέχεια (από το ισόγειο) του Κέντρου Ευεξίας και Spa με ανέσεις που περιλαμβάνουν εσωτερική θερμαινόμενη πισίνα ρωμαϊκού τύπου και εστιατόριο-μπαρ ιδανικό για πρόγευμα και στιγμές χαλάρωσης (οι εργασίες που αφορούν τα εσωτερικά τελειώματα θα γίνουν από άλλους).
- 15ο μέχρι 17ο επίπεδο: Διαμερίσματα
- 18ο μέχρι 23ο επίπεδο: 6όροφο υπερπολυτελές ρετιρέ διαμέρισμα 8 υπνοδωματίων με ιδιωτικούς ανελκυστήρες και ιδιωτική πισίνα.

Σχετικά με την πρόοδο των εργασιών, όλες οι εσωτερικές εργασίες των διαμερισμάτων (με εξαίρεση το διαμέρισμα στο 17ο όροφο που επηρεάζεται από το Γερανό του εργοταξίου) και των κοινόχρηστων χώρων έχουν ολοκληρωθεί. Οι εργασίες που αφορούν την εξωτερική επένδυση του κτιρίου έχουν επίσης ολοκληρωθεί εκτός πάλι με εξαίρεση ότι επηρεάζεται από τον Γερανό του εργοταξίου.

Η ανάπτυξη του έργου γίνεται για λογαριασμό της **Maserdo Ltd.**

Αρχιτέκτονες: Photiou Architects | **QS:** Ανδρέας Πολυκάρπου
Ηλεκτρομηχανολογικοί Σύμβουλοι: Primedesign Consulting Engineers Ltd
Στατική Μελέτη: Γιώργος Κολώνιας

ΕΡΓΑ ΣΕ ΕΞΕΛΙΞΗ

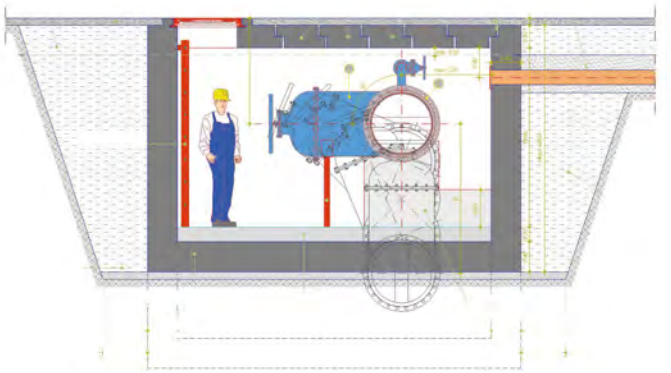

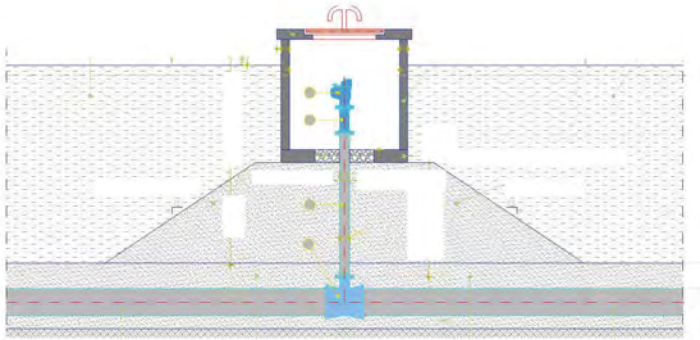

Υδατικό έργο Βασιλικός – Λευκωσία, Φάση Α': Κατασκευή Υποέργου Γ1, Αγωγός Νήσου – Λευκωσία

Ημερομηνία Έναρξης: Σεπτέμβριος 2021
Περιγραφή έργου: Το σημαντικό αυτό υποέργο εντάσσεται στο μεγάλο υδατικό έργο Βασιλικός-Λευκωσία που αποσκοπεί στη μεταφορά νερού από τη Μονάδα Αφαλάτωσης Βασιλικού προς τη Λευκωσία και θα αποτελεί μια δεύτερη βασική πηγή υδροδότησης της ευρύτερης περιοχής της Πρωτεύουσας. Το συμβόλαιο περιλαμβάνει την εγκατάσταση αγωγών από ελατό χυτοσίδηρο ονομαστικής διαμέτρου 800μμ και 700μμ και συνολικού οριζόντιου μήκους 16,9 χιλιομέτρων.

Οι εργασίες εγκατάστασης των αγωγών που ξεκίνησαν από την έξοδο από τον αυτοκινητόδρομο προς το χωριό Κοτσιάτη και τερματίστηκαν στην δεξαμενή του ΤΑΥ στο Τσέρι έχουν ολοκληρωθεί.

Έχουν επίσης ολοκληρωθεί οι εργασίες κατασκευής των φρεατίων, η διαδικασία ελέγχου Υδραυλικής πίεσης (water pressure tests) και έχει ήδη ξεκινήσει η διαδικασία παράδοσης του έργου.

Το έργο εκτελείται για λογαριασμό του **Τμήματος Αναπτύξεως Υδάτων**.
Εργολάβος: Κοινοπραξία μεταξύ των εταιρειών Atlas Pantou Co Ltd και P.A.G. Construction Limited.
Αρχιτέκτονες/ Σύμβουλοι : Διον. Τουμαζής και Συνεργάτες
Γ. Καραβοκύρης και Συνεργάτες Σύμβουλοι Μηχανικοί Α.Ε.

ΕΡΓΑ ΣΕ ΕΞΕΛΙΞΗ

Κατασκευή αντιπλημμυρικών έργων-συμβόλαιο F8, Λεμεσός

Ημερομηνία έναρξης: Ιανουάριος 2021
Περιγραφή έργου: Το έργο οροθετείται νότια της Λεωφόρου Μακαρίου, ανατολικά του ποταμού Γαρύλλη, δυτικά της Οδού Αγίας Ζώνης και βόρεια των Οδών Γλάδστωνος και Ναυαρίνου. Οι εργασίες περιλαμβάνουν την κατασκευή τριών κύριων συλλεκτήριων αγωγών για εκτροπή του βρόχινου νερού προς την κοίτη του ποταμού Γαρύλλη. Πρόκειται για ένα Έργο με εξαιρετικά μεγάλο βαθμό δυσκολίας, εφόσον προνοεί εκτεταμένες εκσκαφές σε 27 οδούς στο κέντρο της Λεμεσού, πολλές από τις οποίες είναι κύριες εμπορικές οδοί με αυξημένη τροχαία κίνηση και εμπορική δραστηριότητα.

Οι εργασίες επί των οδών Θερίσσου, Βασίλη Μιχαηλίδη, Σταυροφόρων, Ιουστίνου, Ιδαλίου, Ορφέως, Βίκτωρος Ουγκώ, Λανίτη, Θεσσαλονίκης, Δωδεκανήσου, Μπεγιαζίτ, Αγίας Φυλάξεως, Λεοντίου Μαχαιρά, Ηρακλέους, Φίλιου Ζαννέτου, Βορείου Ηπείρου, Πεκίνου, Ναβαρίνου, Ορατίου, Μακρυγιάννη, Ναυπλίου, Δημοσθένη Μιτσή, Ειρήνης, Ελλάδος, Χριστόδουλου Παπαδάκη, Μυκηνών και Αγίου Σπυρίδωνα έχουν ολοκληρωθεί.

Προχωρώντας προς την ολοκλήρωση του έργου, τώρα σε εξέλιξη βρίσκονται οι εργασίες επί της οδού Γλάδστωνος οι οποίες με την συμπλήρωση τους ολοκληρώνονται όλες οι εργασίες που αφορούν το οδικό δίκτυο. Ολοκληρώνονται επίσης και οι εργασίες που εκτελούνται στα όρια της κοίτης του ποταμού Γαρύλλη και αφορούν την κατασκευή πτερυγότοιχων και συρματοκιβωτίων με πέτρες.

Το έργο εκτελείται για λογαριασμό του **Συμβουλίου Αποχετεύσεως Λεμεσού-Αμαθούντας**.

Σύμβουλοι (Μελέτη – Επίβλεψη): Κοινοπραξία Εταιρειών Ζ&Α Π. Αντωναρόπουλος & Συνεργάτες ΑΜΕ και ΡΟΙΚΟΣ Σύμβουλοι Μηχανικοί ΑΕ

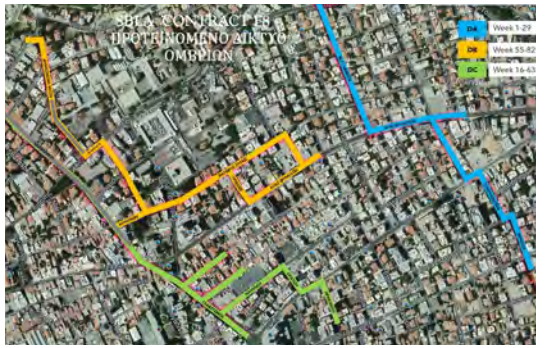

ΕΡΓΑ ΣΕ ΕΞΕΛΙΞΗ

Έργο 'Νεάπολης' στην Λεμεσό

Ημερομηνία έναρξης: Ιούνιος 2022
Περιγραφή έργου: Τετραώροφο συγκρότημα με 16 μοντέρνα διαμερίσματα και καλυμμένους χώρους γύρω στα 2.500μ2. Το κτίριο έχει 6 επίπεδα (Ισόγειο, 1ος όροφος, 2ος όροφος, 3ος όροφος, 4ος όροφος, roof garden). Ο κάθε ένας από τους 4 ορόφους περιλαμβάνει 4 διαμερίσματα. Οι κάτοικοι αυτού του πολυτελούς έργου μπορούν να απολαύσουν μια ιδιωτική πισίνα που βρίσκεται στο roof garden. Μέρος της πρόσοψης του συγκροτήματος θα διαθέτει επένδυση αλουμινίου ELVA.

Σχετικά με την πρόοδο των εργασιών, έχουν ολοκληρωθεί οι εργασίες θεμελίωσης και σκυροδέτησης του σκελετού ολόκληρου του κτιρίου. Τώρα οι εργασίες συγκεντρώνονται σε εργασίες τοιχοποιίας, στεγανοποίησης και σοβατισμάτων και εργασίες τελειωμάτων σε όλους τους ορόφους. Σε εξέλιξη βρίσκονται και οι μηχανολογικές και ηλεκτρολογικές εργασίες επίσης σε όλους τους ορόφους του κτιρίου.

Η ανάπτυξη του έργου γίνεται για λογαριασμό της **Swift Global Ltd**.

Αρχιτέκτονες: Πάνος Παναγιώτου & Συνεργάτες
Πολιτικός Μηχανικός: Advanced Civil Engineering Solutions
Q.S.: Ευθύμιος Ανδρέου & Συνεργάτες Λτδ
Μ.Ε.Ρ. (Ηλεκτρομηχανολογικά και Υδραυλικά) Σύμβουλοι: K. Karantonis Partners LLC
Στατική Μελέτη: Advanced Civil Engineering Solutions

ΕΡΓΑ ΣΕ ΕΞΕΛΙΞΗ

Εργοστάσιο Εμφιάλωσης, Λεμεσός

Ημερομηνία Έναρξης: Αύγουστος 2022
Περιγραφή έργου: Κατασκευή 3ων ανεξάρτητων βιομηχανικών κτιρίων σε οικόπεδο περίπου 20.000τμ. Το κτίριο Διακόσμησης Φιαλών είναι ένα διώροφο κτίριο με σκελετό από οπλισμένο σκυρόδεμα και μεταλλική στέγη. Το Εμφιαλωτήριο και η Αποθήκη είναι μεταλλικά/βιομηχανικά κτίρια. Οι εργασίες του έργου περιλαμβάνουν επίσης την κατασκευή τοίχων αντιστήριξης, κατασκευή σήραγγας, καθώς και διάφορες εξωτερικές εργασίες όπως η κατασκευή δρόμων, υπηρεσιών και χώρων στάθμευσης.

Σχετικά με την πρόοδο των εργασιών και τις εργασίες που αφορούν το κτίριο της Αποθήκης, οι κατασκευαστικές εργασίες συμπεριλαμβανομένων των ηλεκτρομηχανολογικών εργασιών έχουν ολοκληρωθεί και αναμένεται ο έλεγχος από την ΑΗΚ για να ξεκινήσει η παράδοση του κτιρίου στον πελάτη.

Όσων αφορά τις εργασίες του κτιρίου Διακόσμησης Φιαλών, οι εργασίες θεμελίωσης και σκυροδέματος, τοιχοποιίας, εργασίες τελειωμάτων σε όλο το κτίριο (υπόγειο, ισόγειο και όροφο), η δημιουργία/κατασκευή των γραφειακών χώρων στον 1ο όροφο του κτιρίου και οι διάφορες εργασίες στην οροφή του κτιρίου έχουν ολοκληρωθεί. Τώρα οι εργασίες συγκεντρώνονται στην ολοκλήρωση των ηλεκτρομηχανολογικών εργασιών. Την ίδια ώρα που ολοκληρώνονται οι ηλεκτρομηχανολογικές εργασίες, ο πελάτης προχωρεί με την εγκατάσταση του εξοπλισμού του.

Σχετικά με τις εργασίες που αφορούν το Εμφιαλωτήριο, οι εργασίες του κτιρίου έχουν ολοκληρωθεί και αναμένεται ο έλεγχος από την ΑΗΚ για να παραδοθεί το κτίριο στον πελάτη. Ο πελάτης επίσης προχωρά με την εγκατάσταση των μηχανήματων παραγωγής του Εμφιαλωτηρίου.

Σχετικά με τις εξωτερικές εργασίες του έργου, η κατασκευή των 4ων υποσταθμών της ΑΗΚ έχει ολοκληρωθεί και οι υποσταθμοί έχουν παραδοθεί. Οι εργασίες κατασκευής των περιμετρικών τοίχων έχουν επίσης ολοκληρωθεί. Προς ολοκλήρωση προχωρούν και οι εξωτερικές εργασίες και οι εργασίες εξωτερικών υπηρεσιών. Οι εργασίες κατασκευής του Βιολογικού Σταθμού προχωρούν και αυτές προς ολοκλήρωση τους.

Η ανάπτυξη του έργου γίνεται για λογαριασμό της **BOUTIQUE BEVERAGES BOTTLING INTERNATIONAL LTD**.

Αρχιτέκτονες: P. Papadopoulos & Associates Consulting Engineers LLC
QS: P. Papadopoulos & Associates Consulting Engineers LLC
Ηλεκτρομηχανολογικοί Σύμβουλοι: Karantonis Partners LLC
Στατική Μελέτη: PPA Engineers

ΕΡΓΑ ΣΕ ΕΞΕΛΙΞΗ

Palisandro Hills, Πάφος

Ημερομηνία έναρξης: Σεπτέμβριος 2022
Περιγραφή έργου: Οικιστικό συγκρότημα που αποτελείται από 18 πολυτελείς επαύλεις με ιδιωτικές πισίνες και διάφορες άλλες εξωτερικές εργασίες, συμπεριλαμβανομένων δρόμων και υπηρεσιών, ενός περιβολιού και μιας παιδικής χαράς. Στόχος του σχεδιασμού του έργου είναι να δέσει αρμονικά το έργο με τον περιβάλλοντα χώρο και ταυτόχρονα να δημιουργήσει ένα ασυμβίβαστα άνετο περιβάλλον διαβίωσης. Η γενική διάταξη του έργου περιλαμβάνει δύο σειρές επαύλεων κατά μήκος της κοιλάδας, αξιοποιώντας την υψομετρική διαφορά, βυθίζοντας τις επαύλεις που βρίσκονται κατά μήκος της κοιλάδας στο βουνό προκειμένου να διατηρηθεί η γραφική πανοραμική θέα από τις επαύλεις που βρίσκονται στα δυτικά.

Το Palisandro Hills βρίσκεται στο χωριό Πέγεια της Πάφου. Η ιδανική τοποθεσία του, δίπλα από ποτάμι και εθνικό πάρκο, εγγυάται στους μελλοντικούς κατοίκους εκπληκτική θέα σε βουνό και θάλασσα.

Σχετικά με την πρόοδο των εργασιών, οι εργασίες εκσκαφών και χωματουργικών που αφορούν τις επαύλεις έχουν εδώ και καιρό ολοκληρωθεί. Οι εργασίες του σκελετού, της τοιχοποιίας και οι εργασίες σοβατίσματος και στεγανοποίησης 16 επαύλεων έχουν επίσης ολοκληρωθεί. Αναμένονται οδηγίες από τον πελάτη για να ξεκινήσουν οι εργασίες για τις εναπομείναντες 2. Τώρα οι εργασίες συγκεντρώνονται σε εργασίες τελειωμάτων και στις εργασίες Θερμοπρόσοψης των 16 επαύλεων.

Οι εξωτερικές εργασίες των επαύλεων προχωρούν με τις εργασίες των περιμετρικών τοίχων, οι οποίοι είναι κατασκευασμένοι από φυσική πέτρα (natural stone), να έχουν αποπερατωθεί. Έχουν ολοκληρωθεί επίσης οι δομικές εργασίες των 10 ιδιωτικών κολυμβητικών δεξαμενών. Τώρα οι εργασίες συγκεντρώνονται στην διαμόρφωση των εισόδων των επαύλεων (γκαράζ, καλυμμένοι χώροι σταθμεύσεις κτλ.) με τις 11 από τις 16 επαύλεις που έχουμε σχέδια να έχουν ολοκληρωθεί.

Όσων αφορά τις εξωτερικές εργασίες του έργου, έχουν ολοκληρωθεί οι εργασίες κατασκευής του αποχετευτικού συστήματος, του οχετού των όμβριων υδάτων και του σταθμού επεξεργασίας λυμάτων. Ο υποσταθμός της ΑΗΚ έχει επίσης ολοκληρωθεί. Οι εργασίες που αφορούν τον δημόσιο δρόμο έχουν επίσης ολοκληρωθεί και αναμένονται τα σχέδια για να ξεκινήσει η κατασκευή των ιδιωτικών δρόμων.

Η ανάπτυξη του έργου γίνεται για λογαριασμό του **INEX GROUP**.

Αρχιτέκτονες: Simpraxis Architects LLC και Antreas Ioannou Architects από Ιούλιο 2023
QS: MDA Cyprus LLC
Ηλεκτρομηχανολογικοί Σύμβουλοι: DoubleN Electrical Consulting Engineering LLC (Electrical) and Emech Engineering - Kikis Hadjifrangiskou (Mechanical)
Στατική Μελέτη: Αντωνίου Ανδρέας

ΕΡΓΑ ΣΕ ΕΞΕΛΙΞΗ

Αμερικανικό Πανεπιστήμιο της Βηρυτού (AUB) – Mediterraneo campus, Πάφος

Ημερομηνία έναρξης: Σεπτέμβριος 2022
Περιγραφή έργου: Το Αμερικανικό Πανεπιστήμιο της Βηρυτού (AUB) είναι ένα από τα παλαιότερα και πιο γνωστά ιδρύματα τριτοβάθμιας εκπαίδευσης της περιοχής της Μέσης Ανατολής και Βορείου Αφρικής. Θα είναι η πρώτη τους πανεπιστημιούπολη εκτός Λιβάνου. Το έργο αποτελείται από την κατασκευή του κτιρίου Διοίκησης του Πανεπιστημίου, του κτιρίου Αιθουσών Διδασκαλίας και του κτιρίου του Αμφιθεάτρου & Υπηρεσιών μαζί με τις συναφείς εξωτερικές εργασίες τους.
Το κτίριο Διοίκησης κατασκευάζεται στη δυτική πλευρά του υπό ανάπτυξη οικοπέδου δίπλα στον κεντρικό δρόμο πρόσβασης. Αποτελείται από τα γραφεία του διοικητικού προσωπικού του πανεπιστημίου και τα γραφεία καθηγητών με τις υπηρεσίες τους όπως χώροι υποδοχής, διάδρομοι, χώροι ανελκυστήρων, τουαλέτες, αποθήκες, δωμάτια υπηρεσιών/τηλεπικοινωνιών, δωμάτιο για data servers, γραφεία και αίθουσες συσκέψεων. Το κτίριο περιλαμβάνει ισόγειο και άλλους 3 ορόφους με συνολικό εμβαδό γύρω στα 4.270τ .μ.
Το κτίριο Αιθουσών Διδασκαλίας κατασκευάζεται στην πίσω ανατολική πλευρά του υπό ανάπτυξη οικοπέδου. Αποτελείται από όλες τις αίθουσες διδασκαλίας με τις υπηρεσίες τους όπως χώροι υποδοχής, διάδρομοι, χώροι ανελκυστήρων, εργαστήρια, αίθουσες μελέτης, τουαλέτες, δωμάτια υπηρεσιών και τηλεπικοινωνιών. Το κτίριο περιλαμβάνει ισόγειο και άλλους 3 ορόφους με συνολικό εμβαδό γύρω στα 4.850 τ.μ.
Το κτίριο του Αμφιθεάτρου & Υπηρεσιών κατασκευάζεται δίπλα στο κτίριο Διοίκησης στη νότια πλευρά του υπό ανάπτυξη οικοπέδου. Αποτελείται από τις εγκαταστάσεις της πανεπιστημιούπολης που περιλαμβάνουν μεταξύ άλλων το Αμφιθέατρο, καφετέρια, χώρους μηχανολογικών, ηλεκτρικών και υδραυλικών εγκαταστάσεων, δεξαμενές νερού και αντλιοστάσια, αποθήκες, γεννήτρια και γραφεία προσωπικού συντήρησης. Το κτίριο περιλαμβάνει υπόγειο, ισόγειο και ημιώροφο με συνολικό εμβαδό γύρω στα 2.100 τ.μ.
Τα κτίρια της Διοίκησης και των Αιθουσών Διδασκαλίας συνδέονται με μια ανοιχτή κιονοστοιχία στο ισόγειο με συνολικό εμβαδό γύρω στα 425 τ.μ. Επίσης, μεταξύ των κτηρίων του Αμφιθεάτρου & Υπηρεσιών και των Αιθουσών Διδασκαλίας, κάτω από τις κερκίδες του Αμφιθεάτρου, έχει κατασκευαστεί ένας ηλεκτρικός υποσταθμός και αρκετοί αποθηκευτικοί χώροι συνολικού εμβαδού 230 τ.μ.
Σχετικά με την πρόοδο των εργασιών, οι εργασίες εκσκαφών και χωματουργικών του έργου έχουν εδώ και καιρό ολοκληρωθεί.
Εργασίες στο κτίριο Διοίκησης: Οι εργασίες στήριξης του Διατηρητέου κτιρίου έχουν ολοκληρωθεί με τις εργασίες τώρα να συγκεντρώνονται σε εργασίες ανακαίνισης. Οι εργασίες θεμελίωσης και σκυροδέτησης και των 3 ων ορόφων του κτιρίου έχουν εδώ και καιρό συμπληρωθεί. Αναφορικά με τις εργασίες που βρίσκονται σε εξέλιξη, οι εργασίες τελειωμάτων σε όλους τους ορόφους του κτιρίου (ισόγειο, 1ο, 2ο και 3ο όροφο) έχουν κατά 80% ολοκληρωθεί όπως επίσης και οι εργασίες αποκατάστασης του παλιού υφιστάμενου τοίχου. Οι εργασίες που αφορούν την εξωτερική επένδυση (façade cladding) του κτιρίου, έχουν κατά 25% ολοκληρωθεί και οι εργασίες στην οροφή του κτιρίου έχουν ολοκληρωθεί στο 40% τους. Οι ηλεκτρομηχανολογικές εργασίες προχωρούν, με το 70% τους να έχει ήδη περατωθεί.
Εργασίες στο κτίριο Αιθουσών Διδασκαλίας: Οι εργασίες θεμελίωσης και σκυροδέτησης του κτιρίου έχουν εδώ και καιρό ολοκληρωθεί. Αναφορικά με τις εργασίες που βρίσκονται σε εξέλιξη, οι εργασίες τελειωμάτων σε όλους τους ορόφους του κτιρίου (ισόγειο, 1ο, 2ο και 3ο όροφο) έχουν κατά 85% ολοκληρωθεί. Οι εργασίες που αφορούν την εξωτερική επένδυση (façade cladding) του κτιρίου, έχουν κατά 60% ολοκληρωθεί και οι εργασίες στην οροφή του κτιρίου έχουν ολοκληρωθεί στο 50% τους. Οι ηλεκτρομηχανολογικές εργασίες προχωρούν, με το 85% τους να έχει ήδη αποπερατωθεί.
Εργασίες στο κτίριο του Αμφιθεάτρου & Υπηρεσιών: Οι εργασίες θεμελίωσης και σκυροδέτησης σε Υπόγειο, Ισόγειο, 1ο και Οροφή έχουν εδώ και καιρό ολοκληρωθεί. Αναφορικά με τις εργασίες που βρίσκονται σε εξέλιξη, οι εργασίες τελειωμάτων σε όλους τους ορόφους του κτιρίου (υπόγειο, ισόγειο και 1ο όροφο) έχουν κατά 60% ολοκληρωθεί. Οι εργασίες που αφορούν την εξωτερική επένδυση (façade cladding) του κτιρίου, έχουν κατά 80% ολοκληρωθεί και οι εργασίες στην οροφή του κτιρίου έχουν ολοκληρωθεί στο 50% τους. Οι ηλεκτρομηχανολογικές εργασίες προχωρούν, με το 70% τους να έχει ήδη αποπερατωθεί.
Εργασίες σε Ηλεκτρικό Υποσταθμό: Οι εργασίες έχουν εδώ και καιρό ολοκληρωθεί και ο Υποσταθμός έχει ελεγχθεί και παραδοθεί στην ΑΗΚ.
Σχετικά με τις εξωτερικές εργασίες του έργου, οι εργασίες υποδομής έχουν συμπληρωθεί με τις εργασίες διαμόρφωσης χώρων να έχουν συμπληρωθεί στο 25% τους.

Η ανάπτυξη του έργου γίνεται για λογαριασμό του **Αμερικάνικου Πανεπιστημίου της Βηρυτού (AUB)**.
Αρχιτέκτονες: Dar Al-Handasah Consultants (Lebanon) and Antreas Ioannou Architects (local)
QS: N/A
Ηλεκτρομηχανολογικοί Σύμβουλοι: Dar Al-Handasah Consultants
Στατική Μελέτη: Dar Al-Handasah Consultants (Lebanon) and Antreas Ioannou Architects (local)
Εργολάβος: Joint Venture μεταξύ των εταιρειών Atlas Pantou Co Ltd και Man Enterprise (Atlas Pantou – Man JV).

ΕΡΓΑ ΣΕ ΕΞΕΛΙΞΗ

Limassol Greens – Συγκροτήματα διαμερισμάτων Robin West και Robin East, Λεμεσός

Ημερομηνία Έναρξης: Μάρτιος 2023
Περιγραφή έργου: Το Limassol Greens είναι ένα από τα μεγαλύτερα έργα που έχουν προγραμματιστεί να γίνουν ή έχουν ήδη γίνει στην Λεμεσό. Η AECOM, μια εκ των κορυφαίων εταιρειών μελέτης και σχεδιασμού έργων στον κόσμο, σχεδίασε με τέτοιο τρόπο το έργο τοποθετώντας έξυπνα τις οικιστικές και εμπορικές μονάδες στο κέντρο της ανάπτυξης, περιβάλλοντάς τις έτσι με το πράσινο του γκολφ και των άλλων χώρων πρασίνου όπως και πεζοδρόμους από όλες τις πλευρές. Σε μια έκταση 1,4 εκατομμυρίων τ.μ., το Limassol Greens περιλαμβάνει ένα επαγγελματικό γήπεδο γκολφ 18 οπών με ένα υπερσύγχρονο κλαμπ, 500 βίλες και 250 διαμερίσματα που θα αναπτυχθούν σε φάσεις, λιανικές και εμπορικές εγκαταστάσεις, όπως καταστήματα, εστιατόρια, μπαρ , Κέντρο Ευεξίας με εξωτερική πισίνα, εγκαταστάσεις περιποίησης σπά, γυμναστήριο, γκαζόν για γιόγκα και διαλογισμό, γήπεδα τένις και μπάσκετ, ποδηλατοδρόμους, παιδικές χαρές, υπαίθριο αμφιθέατρο και ένα κήπο με βότανα.

Τα συγκροτήματα διαμερισμάτων Robin, την κατασκευή των οποίων έχει αναλάβει η ΑΤΛΑΣ ΠΑΝΤΟΥ, αποτελούνται από δύο ξεχωριστά κτίρια, το Robin West και το Robin East, με υπόγειο, ισόγειο και τρεις ορόφους που εξυπηρετούνται από δύο ξεχωριστούς ευρύχωρους χώρους υποδοχής με δικό τους ξεχωριστό ανελκυστήρα. Το κάθε Συγκρότημα καλύπτει περίπου 6,030μ2 και αποτελείτε από 26 πολυτελή διαμερίσματα 2 και 3ων υπνοδωματίων. Τοποθετημένα στην καρδιά του Θερέτρου, σε απόσταση 1ος λεπτού με τα πόδια από το 'Χωριό' και το Clubhouse, τα συγκροτήματα Robin είναι τα μόνα κτίρια αρκετά ψηλά για να απολαμβάνουν την απαράμιλλη θέα του γηπέδου γκολφ μέχρι και την Αλυκή, το δάσος και τη θάλασσα. Οι μεγάλες βεράντες είναι ένα από τα κύρια χαρακτηριστικά των διαμερισμάτων. Ο κομψός και πρακτικός σχεδιασμένος μεγιστοποιεί τους εσωτερικούς χώρους τους, διασφαλίζοντας παράλληλα ότι η εστίαση παραμένει στις βεράντες και τη θέα πέρα από αυτές.

Σχετικά με την πρόοδο των εργασιών του κτιρίου Robin West, έχουν εδώ και καιρό ολοκληρωθεί οι εργασίες εκσκαφών, χωματουργικών, αποστράγγισης νερού, πεδιλόπλακας, περιμετρικών τοίχων και κολόνες υπογείου. Έχουν επίσης ολοκληρωθεί οι εργασίες κατασκευής της πλάκας και των κολόνων του Υπογείου, του Ισογείου και του 1ου ορόφου όπως επίσης και οι εργασίες τοιχοποιίας σε Υπόγειο και Ισόγειο. Τώρα οι εργασίες συγκεντρώνονται στην κατασκευή της πλάκας και των κολόνων του 2ου ορόφου όπως και επίσης σε εργασίες στεγανοποίησης, σοβατισμάτων και μπογιατισμάτων σε Υπόγειο και 1ο όροφο.

Όσον αφορά τις εργασίες του κτιρίου Robin East, έχουν ολοκληρωθεί οι εργασίες εκσκαφών, χωματουργικών και αποστράγγισης νερού και οι εργασίες κατασκευής της πλάκας του Υπογείου.

Η ανάπτυξη του έργου γίνεται για λογαριασμό της **LANITIS GOLF PUBLIC CO LTD.**

Αρχιτέκτονες: J+A Philippou Architects Engineers
QS: Yioula Michaelidou - M.Y.QS Services LTD
Ηλεκτρομηχανολογικοί Σύμβουλοι: GEMAC Consultancy Services Ltd
Στατική Μελέτη: PPA Engineers

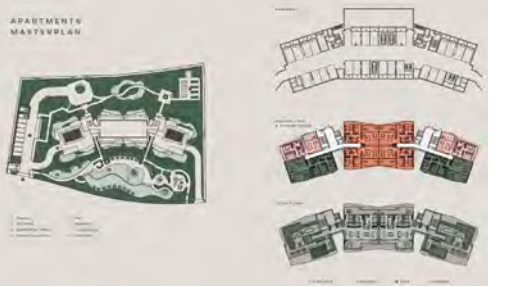

ΝΕΑ ΕΡΓΑ

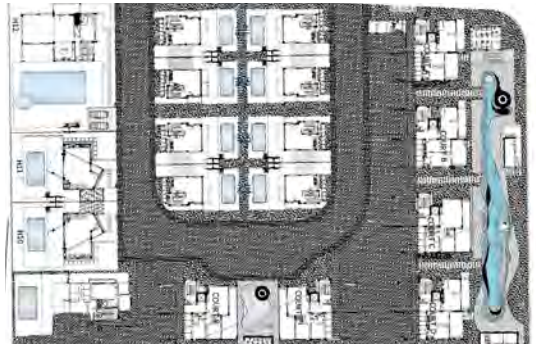

Citrine Estates, Λεμεσός

Ημερομηνία έναρξης: Ιανουάριος 2024
Περιγραφή έργου: Οικιστικό έργο 11 πολυτελών επαύλεων και 7 οικιστικών συγκροτημάτων με 35 διαμερίσματα υψηλών προδιαγραφών 1ος και 2ο υπνοδωματίων, με συνολικούς καλυμμένους χώρους που υπερβαίνουν τα 5,500 μ2. Το έργο περιλαμβάνει και τις συναρτώμενες εξωτερικές εργασίες του οικιστικού έργου οι οποίες περιλαμβάνουν ιδιωτικούς δρόμους με τις συναφείς εξωτερικές υπηρεσίες όπως αποχετευτικό, ηλεκτρισμό & φωτισμό, τηλέφωνο, ύδρευση και άρδευση και την κατασκευή πεζοδρομίων και κολυμβητικών δεξαμενών.

Το έργο αναπτύσσεται σε οικόπεδο περίπου 90.000 μ2, κοντά στο καζίνο-θέρετρο City of Dreams Mediterranean, και υπόσχεται να αποτελέσει βασικό διεθνή προορισμό για πολυτελή διαβίωση και πόλο έλξης σε επενδυτές ακινήτων. Πέραν της εξαιρετικής τοποθεσίας και τις υψηλές προδιαγραφές και υλικά κατασκευής του έργου, οι επενδυτές θα αποκτήσουν επίσης ασυναγώνιστη πρόσβαση στην ολιστική ζωή που συνδυάζει απαλά τη φυσική ομορφιά και η πολυτέλεια. Το γεγονός ότι το έργο τοποθετείται μέσα στη μαγευτική χερσόνησο του Ακρωτηρίου, επιτρέπει στους ένοικους/ιδιοκτήτες να απολαμβάνουν την ηρεμία της φύσης αφού θα περιβάλλονται από την άφθονη ορνιθοπανίδα, τους ευωδιαστούς πορτοκαλεώνες και τους άγριους ευκαλύπτους που χαρακτηρίζουν το μοναδικό τοπίο της. Ταυτόχρονα, η εγγύτητα του έργου με το κέντρο της πόλης προσφέρει εύκολη πρόσβαση στον πλούσιο και πολυπολιτισμικό τρόπο ζωής που έχει κάνει τη Λεμεσό την κοσμοπολίτικη πρωτεύουσα της Κύπρου.

Η ανάπτυξη του έργου γίνεται για λογαριασμό της **Moennez Holding Services Ltd**, μέλος του ομίλου **CNS**.

Αρχιτέκτονες: Sotiris Agapiou Services Ltd.
Q.S.: C. Kypridemos QS Consultants Ltd.
Ηλεκτρομηχανολογικοί Σύμβουλοι: Building Services Consulting Engineers / Michael Mouskoulli.
Στατική Μελέτη: Sotiris Agapiou Services Ltd.

ΒΙΒΛΙΟ

Η ΙΣΤΟΡΙΑ ΤΗΣ ΟΙΚΟΔΟΜΙΚΗΣ ΤΕΧΝΗΣ ΣΤΗΝ ΚΥΠΡΟ: ΑΠΟ ΤΗΝ ΠΡΟΪΣΤΟΡΙΑ ΕΩΣ ΤΟΝ 21^{0} ΑΙΩΝΑ

Βιβλιοθήκη Δήμου Αμμοχώστου

Βιβλιοθήκη Ρωσικού Πολιτιστικού Κέντρου

ΤΕΠΑΚ Βιβλιοθήκη

Δημοτική Βιβλιοθήκη Λεμεσού

Ο Όμιλος Άτλας Παντού, με 80 χρόνια ιστορίας αποτελεί σημαντικό κεφάλαιο στην οικοδομική βιομηχανία της Κύπρου. Με σεβασμό προς την ιστορία της Οικοδομικής Τέχνης, τον τόπο και τον πολιτισμό μας, πριν δυο χρόνια έθεσε ένα μεγαλόπνοο στόχο, να δημιουργήσει την πρώτη ολοκληρωμένη έκδοση η οποία θα κατάγραφε την ιστορία της Οικοδομικής Τέχνης στην Κύπρο, με κύριο στόχο την προσφορά στον πολιτισμό του νησιού μας.

Η έκδοση «Η Ιστορία της Οικοδομικής Τέχνης στην Κύπρο: Από την Προϊστορία έως τον 21ο Αιώνα» καταπιάνεται με ακριβώς αυτό, αποκαλύπτοντας στον αναγνώστη την ιστορίας της Οικοδομικής Τέχνης στην Κύπρο από την αυγή του ανθρώπινου πολιτισμού μέχρι τον 21ο αιώνα.

Μια επίλεκτη ομάδα δέκα επιστημόνων – ερευνητών με βάση τη σύγχρονη έρευνα γύρω από την ιστορία, την αρχαιολογία και την αρχιτεκτονική της Κύπρου κατέγραψε τις πρώτες ύλες, τις τεχνικές και τις οικοδομικές μορφές στη διαχρονική πορεία τους μέσα από τις πολιτικές, κοινωνικές, οικονομικές και πολιτισμικές αλλαγές στο νησί.

Με πλούσια εικονογράφηση και επεξηγηματικό γλωσσάριο όρων, η δίγλωσση (ελληνικά και αγγλικά) αυτή έκδοση φιλοδοξεί να αποτελέσει ένα βασικό εγχειρίδιο το οποίο θα αξιοποιηθεί από όλους, ειδικούς και μη, την προηγούμενη αλλά και τη σύγχρονη γενιά.

Περισσότερες πληροφορίες σχετικά με το βιβλίο μπορείτε να βρείτε στην ιστοσελίδα μας **www.atlaspantougroup.com / Who We Are / Our** culture ή πατώντας **ΕΔΩ**. Επίσης, το βιβλίο διατίθεται **αποκλειστικά** μέσω της ιστοσελίδας μας στο **www.atlaspantougroup.com / Who We Are / Our culture**, ή πατώντας **ΕΔΩ**.

ΒΙΒΛΙΟ

Η ΙΣΤΟΡΙΑ ΤΗΣ ΟΙΚΟΔΟΜΙΚΗΣ ΤΕΧΝΗΣ ΣΤΗΝ ΚΥΠΡΟ: ΑΠΟ ΤΗΝ ΠΡΟΪΣΤΟΡΙΑ ΕΩΣ ΤΟΝ 21^{0} ΑΙΩΝΑ

Ο Όμιλος Άτλας Παντού έχει αρχίσει την δωρεά της έκδοσης «Η Ιστορία της Οικοδομικής Τέχνης στην Κύπρο: Από την Προϊστορία έως τον 21ο Αιώνα» στις ακόλουθες βιβλιοθήκες:

✔ Πανεπιστήμιο Κύπρου – Βιβλιοθήκη «Στέλιος Ιωάννου»

✔ Βιβλιοθήκη του Πανεπιστημίου ΤΕΡΑΚ

✔ Βιβλιοθήκη του University of Nicosia

✔ Βιβλιοθήκη του Πανεπιστημίου Frederick

✔ Βιβλιοθήκη του European University

✔ The Cyprus Institute

✔ Κυπριακή Βιβλιοθήκη

✔ Ελπινίκειος Βιβλιοθήκη

✔ Βιβλιοθήκη του Κυπριακού Μουσείου / Τμήματος Αρχαιοτήτων

✔ Βιβλιοθήκη Ρωσικού Πολιτιστικού Κέντρου

✔ Αχίλλειος Βιβλιοθήκη

✔ Βιβλιοθήκη Αρχαιολογικών Ερευνών

✔ Βιβλιοθήκη Γραφείου Τύπου & Πληροφοριών

✔ Βιβλιοθήκη Δημοτικού Κέντρου Τεχνών

✔ Βιβλιοθήκη ΚΕΒΕ (Υπηρ. Ευρωπαϊκής Ένωσης, Βιβλιοθήκη Εμπορικών Πελατών)

✔ Βιβλιοθήκη Κέντρου Παραγωγικότητας Κύπρου

✔ Βιβλιοθήκη Κυπριακού Οργανισμού Τυποποίησης (CYS)

✔ Βιβλιοθήκη Κυπρο-Αμερικανικού Αρχαιολογικού Ινστιτούτου Ερευνών

✔ Πανεπιστημιακή-Δημοτική Βιβλιοθήκη Λεμεσού

✔ Δημοτική Βιβλιοθήκη Στροβόλου

✔ Βιβλιοθήκη του Δήμου Αμμοχώστου

Η ΑΤΛΑΣ ΠΑΝΤΟΥ θα προχωρήσει επίσης και με δωρεές του βιβλίου σε βιβλιοθήκες/ βιβλιοθήκες πανεπιστημίων στο Εξωτερικό.

ΒΙΒΛΙΟ

Η ΙΣΤΟΡΙΑ ΤΗΣ ΟΙΚΟΔΟΜΙΚΗΣ ΤΕΧΝΗΣ ΣΤΗΝ ΚΥΠΡΟ: ΑΠΟ ΤΗΝ ΠΡΟΪΣΤΟΡΙΑ ΕΩΣ ΤΟΝ 21^{0} ΑΙΩΝΑ

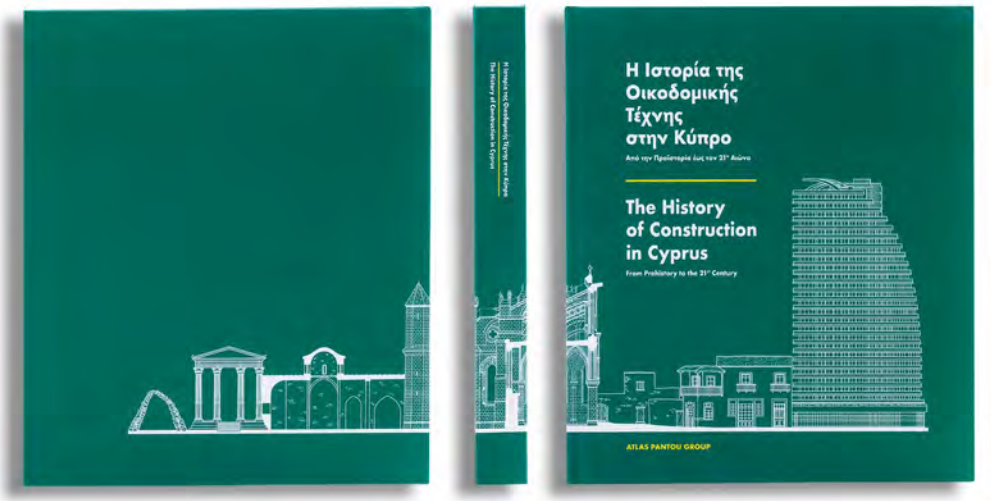

Μήνυμα κ. Τώνη Τουμαζή, ιδρυτή του Ομίλου ΑΤΛΑΣ ΠΑΝΤΟΥ

Από τα σπήλαια στα πρώτα καταλύματα από πέτρα και ξύλο, από τον πηλό στο μπετόν και το σίδερο, ο άνθρωπος δε σταμάτησε να εξελίσσεται. Κάποτε, στο μακρινό παρελθόν, ατενίζαμε τον ορίζοντα από το λιμάνι της αρχαίας Σαλαμίνας. Σήμερα τον ατενίζουμε από τα μπαλκόνια των ουρανοξυστών, βλέποντας εμπορικά πλοία, κρουαζιερόπλοια, αλλά και πλατφόρμες εξόρυξης υδρογονανθράκων να οργώνουν τις θάλασσες του νησιού μας.

Ως επιχειρηματίας, αλλά και ως πολιτικός μηχανικός, θαύμαζα πάντα την οικοδομική τέχνη, την επιστημονική εφαρμογή της οποίας διδάχτηκα στα πανεπιστήμια, εμπνευσμένος βαθιά από τον ηθικό της κώδικα, έτσι όπως τον έμαθα από τον πατέρα μου Παναγιώτη Τουμαζή. Χρόνια πριν, το 1937, θα ξεκινούσε το πρώτο του τεχνικό γραφείο στην Αμμόχωστο, το οποίο και θα αποτελούσε τον θεμέλιο λίθο για το κτίσιμο της κατασκευαστικής Εταιρείας και του Ομίλου Εταιρειών Άλτας Παντού που ακολούθησε.

Η πορεία, μέσα από τα χρόνια, αποδείχτηκε πολύ δύσκολη αφού ο αρνητικός αντίκτυπος της τουρκικής εισβολής το 1974 είχε αναπόφευκτα επηρεάσει και τις εταιρείες του Ομίλου, οδηγώντας κάποιες από αυτές στα πρόθυρα του αφανισμού. Χάσαμε την Αμμόχωστο και τον τόπο μας, αλλά δε χάσαμε ποτέ ούτε το κουράγιο να συνεχίσουμε, αλλά ούτε και την ικανότητα να αναπτύσσουμε την τεχνογνωσία μας. Αναλαμβάνοντας τα ηνία της εταιρείας το 1987, με προσήλωση στις αρχές των ιδρυτών της και με συνέπεια, επιμονή και πολλή σκληρή δουλειά, καθώς και με τη συμβολή του προσωπικού, καταφέραμε να εξελίξουμε την εταιρεία σε ένα μεγάλο όμιλο, με το κύρος και το εκτόπισμα της Άτλας Παντού.

Η οικοδομική τέχνη στην Κύπρο, η οποία ξεκίνησε από τα προϊστορικά χρόνια, υπήρξε ένα σημαντικό εργαλείο στα χέρια μας, το οποίο λειτούργησε καταλυτικά στη διαμόρφωση της ποιότητας της ζωής μας και συνέβαλε στην επιβίωση, στην εξέλιξη και στην πρόοδό μας ως λαού και στη διαμόρφωση του ίδιου του πολιτισμού μας.

ΒΙΒΛΙΟ

Η ΙΣΤΟΡΙΑ ΤΗΣ ΟΙΚΟΔΟΜΙΚΗΣ ΤΕΧΝΗΣ ΣΤΗΝ ΚΥΠΡΟ: ΑΠΟ ΤΗΝ ΠΡΟΪΣΤΟΡΙΑ ΕΩΣ ΤΟΝ 21^{ο} ΑΙΩΝΑ

Στόχος της παρούσας έκδοσης ήταν να καταγραφεί και να εκδοθεί η ιστορία της οικοδομικής τέχνης στην Κύπρο από την Προϊστορία μέχρι τις μέρες μας. Είναι ένα έργο αφιερωμένο σε μια ιδιαίτερη πτυχή του κυπριακού πολιτισμού, μια ανεκτίμητη πηγή γνώσης για την οικοδομική μας παράδοση, από τις αρχαίες καταβολές μέχρι τη σημερινή εποχή.

Το βιβλίο 'Η Ιστορία της Οικοδομικής Τέχνης στην Κύπρο: Από την Προϊστορία έως τον 21ον Αιώνα' είναι μια προσφορά της Άτλας Παντού προς τον τόπο μας, τους ανθρώπους και τον πολιτισμό του. Πιστεύουμε ότι είναι ένα έργο με αξία διαχρονική, ένα έργο που φωτίζει και τεκμηριώνει επιστημονικά την πολιτιστική μας κληρονομιά στον τομέα αυτό. Με αυτόν τον τρόπο ο Όμιλός μας συμβάλλει στην αναγνώριση, καταγραφή αλλά και προβολή της ανθρώπινης εφευρετικότητας και δημιουργίας μέσα από μια εξελικτική πορεία χιλιάδων ετών, η οποία αποτυπώνεται σε ποικίλα κτίσματα και κατασκευές που κοσμούν τον τόπο μας.

Θέλω να εκφράσω τις ειλικρινείς ευχαριστίες μου στους εισηγητές των κεφαλαίων και σε όλους όσους βοήθησαν και με οποιονδήποτε τρόπο συνέβαλαν στο «κτίσιμο» αυτής της έκδοσης.

ΒΙΒΛΙΟ

Η ΙΣΤΟΡΙΑ ΤΗΣ ΟΙΚΟΔΟΜΙΚΗΣ ΤΕΧΝΗΣ ΣΤΗΝ ΚΥΠΡΟ: ΑΠΟ ΤΗΝ ΠΡΟΪΣΤΟΡΙΑ ΕΩΣ ΤΟΝ 21^{0} ΑΙΩΝΑ

Ο κ. Τώνης Τουμαζής, ιδρυτής των ομίλων ΑΤΛΑΣ ΠΑΝΤΟΥ και ΑΤΛΑΣ ΠΑΝΤΩΝ είχε την ευτυχία και την τιμή να προσφέρει προσωπικά το βιβλίο «Η Ιστορία της Οικοδομικής Τέχνης στην Κύπρο: Από την Προϊστορία έως τον 21ο Αιώνα» στον Γερουσιαστή των Ηνωμένων Πολιτειών για το New Jersey και Πρόεδρο τη Επιτροπής Εξωτερικών Σχέσεων των ΗΠΑ, Robert Menendez, ο οποίος επισκέφτηκε πρόσφατα την Κύπρο.

Ο όμιλος Άτλας Παντού προχώρησε στην δωρεά του βιβλίου «Η Ιστορία της Οικοδομικής Τέχνης στην Κύπρο: Από την Προϊστορία έως τον 21ο Αιώνα» στο Σύλλογο Πολιτικών Μηχανικών Κύπρου (ΣΠΟΛΜΗΚ). Το βιβλίο παρέλαβε εκ μέρους του Συλλόγου ο πρόεδρος του κος. Ανδρέας Θεοδότου.

Ο κ. Τώνης Τουμαζής, ιδρυτής των ομίλων ΑΤΛΑΣ ΠΑΝΤΟΥ και ΑΤΛΑΣ ΠΑΝΤΩΝ, σε συνάντηση που είχε με τον Δήμαρχο Λευκωσίας κο. Κωνσταντίνο Γιωρκάτζη του πρόσφερε το βιβλίο «Η Ιστορία της Οικοδομικής Τέχνης στην Κύπρο: Από την Προϊστορία έως τον 21ο Αιώνα».

ΝΤΟΚΙΜΑΝΤΕΡ

ΒΑΡΩΣΙΑ - Η ΕΥΡΩΠΑΙΚΗ ΠΕΡΙΦΡΑΓΜΕΝΗ ΠΟΛΗ

Αγαπητοί αναγνώστες,

Φίλοι της Κύπρου,

Θα θέλαμε να σας ενημερώσουμε για τη κυκλοφορία ενός ντοκιμαντέρ με τίτλο 'Varosha Europe's Enclosed Town' κατόπιν πρωτοβουλίας του κου Τώνη Τουμαζή, σε μια προσπάθεια να γνωστοποιηθεί το ιδιαίτερο θέμα και η απαράδεκτη κατάσταση της περίκλειστης πόλης των Βαρωσίων τα τελευταία 49 χρόνια.

Η περίκλειστη πόλη αριθμούσε πέραν των 20.000 κατοίκων το 1974. Με την κατοχή, ο εισβολέας προκήρυξε αυθαίρετα την περιοχή ως στρατιωτική ζώνη απαγορεύοντας την επιστροφή των κατοίκων της αλλά ακόμα και την επίσκεψη τους, ενώ η πόλη, ερειπωμένη και εγκαταλειμμένη, καταρρέει.

Το ντοκιμαντέρ διανθίζεται με συνεντεύξεις από εξέχουσες προσωπικότητες που προβάλλουν την ψυχή της Αμμοχώστου Βασιλεύουσας.

Η δημιουργία του ντοκιμαντέρ γίνεται με σκοπό την ενημέρωση, διάδοση και προβολή του σε όλη την Ευρωπαϊκή Ένωση αλλά και παντού στον κόσμο, για να γνωστοποιηθεί μια πραγματικότητα που σίγουρα οι πλείστοι αγνοούν.

Τη δημιουργία του ντοκιμαντέρ ανέλαβε η εταιρεία 'Green Olive Films' και παρουσιάζει η "Διεθνής Πρωτοβουλία για τα Βαρώσια" (International Initiative for Varosha).

Μπορείτε να το παρακολουθήσετε μέσω του πιο κάτω συνδέσμου:
https://vimeo.com/greenolivefilms/varosha

Με εκτίμηση,
Τώνης Τουμαζής

ΘΕΑΤΡΟ Ριαλτο

ΜΕΓΑΛΟΣ ΧΟΡΗΓΟΣ ΘΕΑΤΡΟΥ ΡΙΑΛΤΟ

Για δεύτερη συνεχόμενη χρονιά η **ΑΤΛΑΣ ΠΑΝΤΟΥ** συγκαταλέγεται στους 'Μεγάλους Χορηγούς' του Θεάτρου Ριάλτο. Το Θέατρο Ριάλτο εδώ και 23 χρόνια αποτελεί ένα Πολιτιστικό Οργανισμό και μια στέγη που παράγει και διαχειρίζεται πολιτισμό μέσα από ένα ευρύ φάσμα παραστάσεων και διαφόρων άλλων δράσεων. Με αποστολή τη δημιουργία κατάλληλων συνθηκών παραγωγής και ανάδειξης πολιτισμού, εκπαιδεύει και ψυχαγωγεί, στοχεύοντας στην ανάπτυξη μιας σύγχρονης και ανθρωποκεντρικής κοινωνίας.

Με την στήριξη των δράσεων του Θεάτρου Ριάλτο, η **ΑΤΛΑΣ ΠΑΝΤΟΥ** στοχεύει στην ενίσχυση της παραγωγής και ανάπτυξης του σύγχρονου πολιτισμού, συμβάλλοντας έτσι σε ένα καλύτερο μέλλον για τη χώρα και τους ανθρώπους της.

Μικρή Χριστουγεννιάτικη συγκέντρωση προσωπικού στα Κεντρικά Γραφεία Λεμεσού και στα Γραφεια της Λευκωσίας

Το προσωπικό των Κεντρικών Γραφείων της Λεμεσού και το προσωπικό των Γραφείων της Λευκωσίας οργάνωσαν μια μικρή συγκέντρωση για ένα ποτηράκι κρασί που συνοδευόταν με διάφορα γιορτινά εδέσματα και ανταλλαγή Χριστουγεννιάτικων ευχών.

Ακολουθεί το Χριστουγεννιάτικο μήνυμα του Ανώτατου Εκτελεστικού Διευθυντή της **ΑΤΛΑΣ ΠΑΝΤΟΥ** προς το προσωπικό:

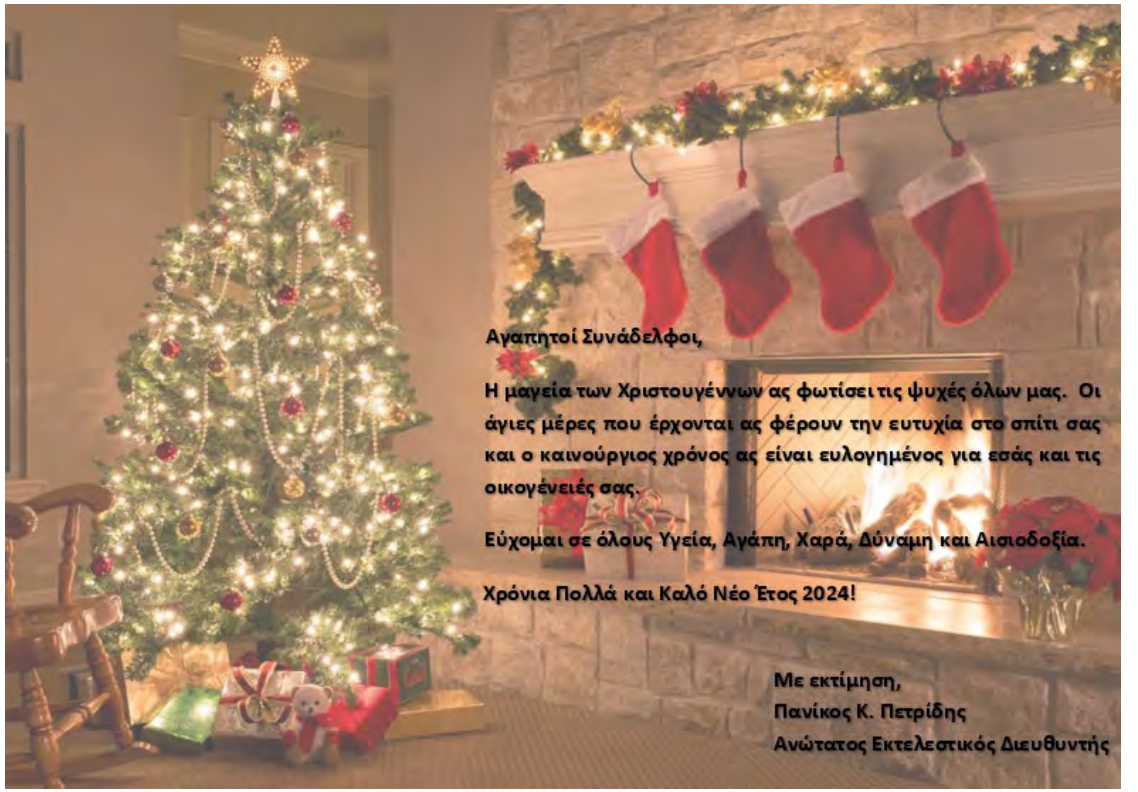

ΣΥΝΕΔΡΙΑ / ΠΑΡΟΥΣΙΑΣΕΙΣ / ΕΚΔΗΛΩΣΕΙΣ / ΧΟΡΗΓΙΕΣ

ΠΡΟΣΩΠΙΚΟ

ΕΚΠΑΙΔΕΥΣΗ ΠΡΟΣΩΠΙΚΟΥ

Οι άνθρωποι μας είναι σημαντικοί και πολύτιμοι, γι' αυτό και επενδύουμε και επιμορφώνουμε το προσωπικό μας σε όλα τα επίπεδα.

Η εταιρεία μας στηρίζεται στο προσωπικό της και γι' αυτό θέλουμε να προσφέρουμε τις καλύτερες δυνατές ευκαιρίες γνώσης και εξέλιξης σε όλους.

Στο πλαίσιο της πολιτικής μας για εκσυγχρονισμό προωθήσαμε μια σειρά από καινοτόμα προγράμματα που διαμορφώθηκαν και εφαρμόστηκαν από την αρχή της χρονιάς. Η εκπαίδευση παίζει έναν ζωτικής σημασίας ρόλο για εμάς, αφού χωρίς αυτή δεν θα είναι εφικτό να υλοποιηθούν οι στόχοι μας.

Με πίστη στον ανθρωποκεντρικό μας χαρακτήρα και ακόμη μεγαλύτερη εμπιστοσύνη στους εργαζομένους μας θα συνεχίσουμε την αποστολή μας να εξελισσόμαστε δυναμικά μέσα από την εκπαίδευση των ανθρώπων μας.

Παραθέτουμε τις πιο σημαντικές εκπαιδεύσεις του προσωπικού μας από τον τον από τον Οκτώβριο 2023 μέχρι Δεκέμβριο 2023:

- **ΣΕΜΙΝΑΡΙΟ: ΣΥΜΒΟΛΑΙΑ ΕΡΓΟΛΑΒΙΑΣ, 2Η ΕΚΔΟΣΗ ΚΑΙ ΣΥΜΒΟΛΑΙΑ ΓΙΑ ΕΓΚΑΤΑΣΤΑΣΗ & ΜΕΛΕΤΗ-ΚΑΤΑΣΚΕΥΗ, 2Η ΕΚΔΟΣΗ (2017, ΑΝΑΤΥΠΩΣΗ 2022 ΜΕ ΠΑΡΑΡΤΗΜΑΤΑ)**
- **F.I.A. ΚΥΠΡΟΥ: ΣΥΝΕΔΡΙΟ ΚΑΙ ΕΚΘΕΣΗ ΠΥΡΑΣΦΑΛΕΙΑΣ 2023 (ΠΥΡΑΣΦΑΛΕΙΑ ΨΗΛΩΝ ΚΤΙΡΙΩΝ)**
- **ISO 45001:2018: ΣΕΜΙΝΑΡΙΟ ΓΙΑ ΕΣΩΤΕΡΙΚΟΥΣ ΕΠΙΘΕΩΡΗΤΕΣ ΣΥΣΤΗΜΑΤΩΝ ΔΙΑΧΕΙΡΙΣΗΣ ΥΓΕΙΑΣ & ΑΣΦΑΛΕΙΑΣ ΣΤΗΝ ΕΡΓΑΣΙΑ**
- **ISO 9001:2015: ΣΕΜΙΝΑΡΙΟ ΓΙΑ ΕΣΩΤΕΡΙΚΟΥΣ ΕΠΙΘΕΩΡΗΤΕΣ ΣΥΣΤΗΜΑΤΩΝ ΔΙΑΧΕΙΡΙΣΗΣ ΤΗΣ ΠΟΙΟΤΗΤΑΣ**
- **ISO 14001:2015: ΣΕΜΙΝΑΡΙΟ ΓΙΑ ΕΣΩΤΕΡΙΚΟΥΣ ΕΠΙΘΕΩΡΗΤΕΣ ΣΥΣΤΗΜΑΤΩΝ ΔΙΑΣΦΑΛΙΣΗΣ ΠΕΡΙΒΑΛΛΟΝΤΙΚΩΝ ΣΥΣΤΗΜΑΤΩΝ**
- **ΕΚΠΑΙΔΕΥΣΗ: ΑΣΦΑΛΗ ΣΥΝΑΡΜΟΛΟΓΗΣΗ, ΑΠΟΣΥΝΑΡΜΟΛΟΓΗΣΗ ΚΑΙ ΕΠΙΘΕΩΡΗΣΗ ΙΚΡΙΩΜΑΤΩΝ**
- **ΕΚΠΑΙΔΕΥΣΗ: ΠΡΩΤΕΣ ΒΟΗΘΕΙΕΣ ΣΤΗΝ ΕΡΓΑΣΙΑ - ΕΠΕΙΓΟΝΤΑ ΠΕΡΙΣΤΑΤΙΚΑ**
- **ΔΙΕΘΝΕΣ ΣΥΝΕΔΡΙΟ, CyOSH2023: "ΥΓΕΙΑ&ΑΣΦΑΛΕΙΑ ΣΤΗΝ ΕΡΓΑΣΙΑ – ΨΗΦΙΟΠΟΙΗΣΗ ΕΝΤΥΠΩΝ ΚΑΙ ΝΕΕΣ ΜΟΡΦΕΣ ΕΡΓΑΣΙΑΣ"**
- **ΣΕΜΙΝΑΡΙΟ ΓΙΑ ΠΥΡΑΣΦΑΛΕΙΑ ΣΤΟΥΣ ΧΩΡΟΥΣ ΕΡΓΑΣΙΑΣ: ΣΧΕΔΙΑΖΩ, ΕΦΑΡΜΟΖΩ, ΕΝΕΡΓΩ**
- **ΤΜΗΜΑ ΕΠΙΘΕΩΡΗΣΗΣ ΕΡΓΑΣΙΑΣ: ΗΜΕΡΙΔΑ ΓΙΑ ΕΣΩΤΕΡΙΚΕΣ ΥΠΗΡΕΣΙΕΣ ΠΡΟΣΤΑΣΙΑΣ ΚΑΙ ΠΡΟΛΗΨΗΣ ΣΤΟ ΠΛΑΙΣΙΟ ΥΓΕΙΑΣ & ΑΣΦΑΛΕΙΑΣ ΣΤΟΝ ΧΩΡΟ ΕΡΓΑΣΙΑΣ (ΕΣΥΠΠ)**
- **ΣΕΜΙΝΑΡΙΟ ΓΙΑ ΤΙΣ ΑΛΛΑΓΕΣ ΣΕ ΝΟΜΟΘΕΣΙΕΣ ΠΟΥ ΑΦΟΡΟΥΝ ΘΕΜΑΤΑ Φ.Π.Α. ΚΑΙ ΕΠΕΞΗΓΗΣΗ ΔΙΑΦΟΡΩΝ ΕΓΚΥΚΛΙΩΝ ΠΟΥ ΚΥΚΛΟΦΟΡΗΣΑΝ ΤΟΥΣ ΤΕΛΕΥΤΑΙΟΥΣ 12 ΜΗΝΕΣ**
- **ΑΣΦΑΛΕΙΑ ΚΑΙ ΥΓΕΙΑ ΣΤΟ ΤΟΜΕΑ ΤΩΝ ΚΑΤΑΣΚΕΥΩΝ**
- **ΕΚΠΑΙΔΕΥΣΗ ΓΙΑ ΑΣΦΑΛΗ ΧΡΗΣΗ ΓΕΡΑΝΟΥ**
- **ΣΕΜΙΝΑΡΙΟ ΓΙΑ ΤΗΝ ΨΗΦΙΑΚΗ ΜΕΤΑΡΥΘΜΗΣΗ ΤΩΝ ΕΠΙΧΕΙΡΗΣΕΩΝ ΣΤΗΝ ΚΥΠΡΟ ΧΡΗΣΙΜΟΠΟΙΩΝΤΑΣ ΤΕΧΝΙΚΕΣ ΔΙΑΧΕΙΡΙΣΗΣ ΕΡΓΩΝ**

LRQA CERTIFIED
ISO 9001 • ISO 14001
ISO 45001

UKAS MANAGEMENT SYSTEMS
0001

ΠΡΟΣΩΠΙΚΟ

Η ομάδα μας μεγαλώνει!

Με μεγάλη μας χαρά παρουσιάζουμε τα νέα μέλη της εταιρείας μας, που επιλέχθηκαν ανάμεσα σε πολλούς υποψηφίους, γιατί διαθέτουν το πνεύμα και τις αξίες που μας αντιπροσωπεύουν.
Τους καλωσορίζουμε και τους υποδεχόμαστε όλους με χαμόγελο:

- **Χαραλάμπους Θεοφάνης / Επιστάτης**
- **Πολυβίου Μαρία / Γραφειακό Προσωπικό**
- **Παραλιμνίτης Μηνάς / Μηχανικός Εργοταξίου**
- **Τσαγγαρίδου Μαρία / Επιμετρητής Ποσοτήτων**
- **Κασάπης Γιώργος / Επιστάτης**