

ΠΑΝΤΟΥΜΑΖΙ



Το Ευρωπαϊκό Πανεπιστήμιο Κύπρου ΠΑΡΟΥΣΙΑΖΕΙ

IN BUSINESS AWARDS 2021

ΑΤΛΑΣ ΠΑΝΤΟΥ ΥΠΟΨΗΦΙΑ ΕΤΑΙΡΕΙΑ ΣΤΗΝ ΚΑΤΗΓΟΡΙΑ ΑΝΑΠΤΥΞΗ ΓΗΣ/ΚΑΤΑΣΚΕΥΕΣ

ΨΗΦΙΣΤΕ ΤΩΡΑ!



Newsletter

ΤΕΥΧΟΣ 10 / ΟΚΤΩΒΡΙΟΣ 2021 - ΔΕΚΕΜΒΡΙΟΣ 2021

atlaspantou.com
atlaspantougroup.com

ΠΕΡΙΕΧΟΜΕΝΑ

σ.1	ΜΗΝΥΜΑ ΚΑΛΩΣΟΡΙΣΜΑΤΟΣ
σ.2	ΥΠΟΨΗΦΙΟΤΗΤΑ IN BUSINESS AWARDS 2021
σ.3	ΣΥΜΠΛΗΡΩΜΕΝΑ ΕΡΓΑ
σ.7	ΕΡΓΑ ΣΕ ΕΞΕΛΙΞΗ
σ.15	ΝΕΑ ΕΡΓΑ
σ.17	ΚΥΚΛΟΦΟΡΙΑ ΤΟΥ ΒΙΒΛΙΟΥ ‘Η ΙΣΤΟΡΙΑ ΤΗΣ ΟΙΚΟΔΟΜΙΚΗΣ ΤΕΧΝΗΣ ΣΤΗΝ ΚΥΠΡΟ: ΑΠΟ ΤΗΝ ΠΡΟΪΣΤΟΡΙΑ ΕΩΣ ΤΟΝ 21Ο ΑΙΩΝΑ’
σ.22	ΣΥΝΕΔΡΙΑ / ΠΑΡΟΥΣΙΑΣΕΙΣ / EVENTS / ΧΟΡΗΓΙΕΣ
σ.25	ΝΕΟ ΠΡΟΣΩΠΙΚΟ
σ.26	ΕΚΠΑΙΔΕΥΣΗ ΠΡΟΣΩΠΙΚΟΥ



Αγαπητοί Φίλοι,

Μετά από ένα δύσκολο 2020, μόλις αφήσαμε πίσω μας ένα δυσκολότερο 2021 με τα σοβαρά προβλήματα που κουβάλησε μαζί της η πανδημία του κορωνοϊού που δεν λείει ακόμη να μας αφήσει σε ησυχία. Η τελευταία τριμηνία του χρόνου έφερε μαζί της και την μετάλλαξη Όμικρον, μια άκρως μεταδοτική μετάλλαξη του κορωνοϊού που εκτόξευσε τα κρούσματα τόσο στην χώρα μας αλλά και σε όλο τον υπόλοιπο πλανήτη. Εύχομαι το 2022 να σημάνει επιτέλους το τέλος της πανδημίας και να είναι μια χρονιά γεμάτη με ελπίδα, αισιοδοξία και υγεία.

Οι αρνητικές επιπτώσεις του κορωνοϊού επηρέασαν, δυστυχώς, τόσο την προσωπική, όσο και την επαγγελματική μας ζωή, επιτείνοντας την αβεβαιότητα που κυριαρχούσε σε όλους τους κλάδους της οικονομίας. Ο δικός μας τομέας, αυτός της οικοδομικής βιομηχανίας και του κλάδου των ακινήτων, συνεχίζει να υποφέρει από τις ψηλές τιμές και σοβαρές ελλείψεις στα περισσότερα οικοδομικά υλικά, σπρώχνοντας σε περαιτέρω αύξηση του κατασκευαστικού κόστους και κατ' επέκταση του κόστους αγοράς ακινήτων.

Σε εταιρικό επίπεδο, η ΑΤΛΑΣ ΠΑΝΤΟΥ έχει αποπερατώσει και παραδώσει με επιτυχία το Limassol DelMar, την 2η φάση του έργου Biogena στην Λεμεσό και έχει προχωρήσει και στην έμπρακτη συμπλήρωση των εργασιών του πύργου 23 ορόφων Sky Tower στην Λεμεσό. Παράλληλα, έχει καταφέρει να αναλάβει την ανέγερση της νέας υπεραγοράς Lidl στον Άγιο Αθανάσιο Λεμεσού και τα νέα αντιπλημμυρικά έργα (Συμβόλαιο F8) στο κέντρο της Λεμεσού.

Αξιόλογο γεγονός στη τριμηνία είναι και η συμπερίληψη της ΑΤΛΑΣ ΠΑΝΤΟΥ στις 5 εταιρείες φιναλίστ στα IN Business Awards 2021 στην κατηγορία 'Ανάπτυξη γης/ Κατασκευές'. Η υποψηφιότητα μας έχει ανακοινωθεί επίσημα στο περιοδικό IN Business, τεύχος Δεκεμβρίου το οποίο κυκλοφόρησε την Κυριακή 5 Δεκεμβρίου, γεγονός το οποίο σήμανε και την έναρξη της ψηφοφορίας η οποία θα διαρκέσει μέχρι τις 28 Φεβρουαρίου 2022. Η διάκριση αυτή αναμφίβολα είναι εξαιρετικά τιμητική για την εταιρεία μας αλλά και έμμεση αναγνώριση στο σημαντικό έργο που επιτελεί στα κατασκευαστικά δρόμνα του τόπου για δεκαετίες.

Ένα μεγάλο ευχαριστώ σε όλους τους πελάτες, συνεργάτες, και προσωπικό που συνέβαλαν στην αξιόπαινη αυτή πορεία.

Θέλω να ευχηθώ καλή χρονιά 2022 σε όλους με προσωπικές, οικογενειακές και επαγγελματικές επιτυχίες και με υγεία πάνω από όλα.



Μάριος Λ. Ποντίκας
Chief Executive Officer



ΥΠΟΨΗΦΙΟΤΗΤΑ IN BUSINESS AWARDS 2021



Η **ΑΤΛΑΣ ΠΑΝΤΟΥ** είναι υποψήφια μαζί με 4 άλλες εταιρείες στα φετινά **IN Business Awards** στην κατηγορία '**Ανάπτυξη γης/ Κατασκευές**'. Η υποψηφιότητα μας έχει ανακοινωθεί επίσημα στο περιοδικό InBusiness, τεύχος Δεκεμβρίου το οποίο κυκλοφόρησε την Κυριακή 5 Δεκεμβρίου. Η υποψηφιότητα αυτή προέκυψε από ψηφοφορία της Επιτροπής Αξιολόγησης των IN Business Awards. Η Επιτροπή αποτελείται από προσωπικότητες οργανισμών και συνδέσμων του επιχειρηματικού και ευρύτερου κοινωνικοοικονομικού χώρου (π.χ. ΕΒΕ Αμμοχώστου, Λεμεσού και Λευκωσίας, ΟΕΒ, ΠΑΣΥΞΕ, διάφορα πανεπιστήμια όπως το Ευρωπαϊκό Πανεπιστήμιο Κύπρου και το Πανεπιστήμιο Κύπρου, ΙΜΗ κ.τ.λ.).

Η ψηφοφορία για την ανάδειξη του βραβευθέντα της κάθε κατηγορίας έχει αρχίσει από την Κυριακή 5/12/21, με τον βραβευθέντα της κάθε κατηγορίας να ανακοινώνεται σε εκδήλωση που θα οργανώσει το περιοδικό IN Business μέσα στο 2022. Οι τελικοί βραβευθέντες θα προκύψουν μέσα από τη ψηφοφορία κοινού και Επιτροπής με ποσοστό βαρύτητας 50% - 50%. Η ψηφοφορία κοινού θα διαρκέσει μέχρι τις 28 Φεβρουαρίου 2022.

Η υποστήριξη εσάς, φίλων, γνωστών και συγγενών είναι πολύ σημαντική. Ποιο κάτω σας σημειώνω τους 4 τρόπους που μπορείτε να ψηφίσετε:

1. Μέσω ειδικής ιστοσελίδας (χωρίς καμία χρέωση, είναι δωρεάν) το link της οποίας είναι: <https://www.inbawards.com/voting> . Αφού μπείτε στην ιστοσελίδα αυτή βρείτε την κατηγορία **Ανάπτυξη γης/ Κατασκευές** και ψηφίστε την εταιρεία μας. Δεν χρειάζεται να ψηφίσετε και σε άλλες κατηγορίες για να θεωρηθεί έγκυρη η ψήφος σας. Επίσης, πρόσβαση στην ιστοσελίδα της ψηφοφορίας μπορείτε να αποκτήσετε κάνοντας κλικ στο σχετικό banner των IN Business Awards στην ιστοσελίδα του www.inbusinessnews.com και στην συνέχεια ακολουθώντας το link θα σας πάρει στη σχετική σελίδα ηλεκτρονικής ψηφοφορίας (προσοχή γιατί έγκυρη ψηφοφορία θεωρείται μόνο η πρώτη ολοκληρωμένη ψηφοφορία ανά IP address)
2. Με sms στο 5511 γράφοντας IB9(κενό)01. Μπορείτε να ψηφίσετε μόνο 1 φορά από κάθε αριθμό τηλεφώνου. Η χρέωση είναι €1.02/sms.
3. Τηλεφωνικώς στο 90031709. Στη συνέχεια το μήνυμα στον τηλεφωνητή θα σας καθοδηγήσει για το πώς θα ψηφίσετε. Μπορείτε να ψηφίσετε μόνο 1 φορά από κάθε αριθμό τηλεφώνου. Χρέωση €1.02 από σταθερό και €1.10 από κινητό.
4. Με ψηφοδέλτιο το οποίο μπορείτε να βρείτε στα τεύχη IN Business Δεκεμβρίου 2021 και Ιανουαρίου 2022 (το ταχυδρομικό τέλος είναι προπληρωμένο). Αν ψηφίσετε σε κάποιες, αλλά όχι σε όλες τις κατηγορίες, το δελτίο θα συνεχίσει να θεωρείται έγκυρο. Δικαιούστε μόνο μια ψήφο ανά κατηγορία.

Σας ευχαριστούμε για την έμπρακτη στήριξη σας.

2

ΣΥΜΠΛΗΡΩΜΕΝΑ ΕΡΓΑ



Harmony Residence, Λεμεσός

Περιγραφή έργου: Ένα συγκρότημα 18 μοντέρνων διαμερισμάτων, 1, 2 ή 3 υπνοδωματίων, ειδικά σχεδιασμένο για να καλύπτει τις ανάγκες των ιδιοκτητών, που εκτιμούν την ανώτερη ποιότητα ζωής και τις καθημερινές ανέσεις. Τα διαμερίσματα χωρίζονται σε δύο ξεχωριστά κτήρια. Το κτήριο Α' περιλαμβάνει 8 διαμερίσματα σε 2 ορόφους ενώ το κτήριο Β' έχει 3 ορόφους. Στους 2 πρώτους ορόφους του κτηρίου Β' βρίσκονται 8 διαμερίσματα, ενώ στον τελευταίο δεσπόζουν 2 ρετιρέ με 3 υπνοδωμάτια και roof gardens. Το Harmony Residence βρίσκεται στη συμβολή των οδών Αγίας Φυλάξεως και Σπύρου Κυπριανού (Λεωφόρος Μακεδονίας), στην περιοχή του Κάψαλου.

Η ανάπτυξη του έργου έγινε για λογαριασμό της **D. Sykopezrides Ltd.**

Αρχιτέκτονες: Eilias Andronicou & Associates.

QS: A.Y. Toumazis Quantity Surveyors L.L.C.

Ηλεκτρομηχανολογικοί Σύμβουλοι: Prime Design Consulting Engineers Ltd και M & Z Zindilis & Associates.



3

ΣΥΜΠΛΗΡΩΜΕΝΑ ΕΡΓΑ



Μικροβιολογικό MEDO B - Medochemie, Λεμεσός

Περιγραφή έργου: Κατασκευή 2όροφου μικροβιολογικού MEDO B στις εγκαταστάσεις της Medochemie στην Λεμεσό. Ο βασικός σκελετός του κτιρίου είναι μεταλλική κατασκευή εκτός από τα κλιμακοστάσια που είναι από εμφανές μπετόν. Τα τελειώματα στις όψεις του κτιρίου είναι συνδυασμός εμφανές μπετόν και αλυσobond. Οι εργασίες περιλαμβάνουν επίσης και κατασκευή ισογείου χώρου στάθμευσης.

Η ανάπτυξη του έργου έγινε για λογαριασμό της **Medochemie Ltd.**

Αρχιτέκτονες: Akis Charalambous Architects

QS: A.Y. Toumazis Quantity Surveyors L.L.C.

Ηλεκτρομηχανολογικοί Σύμβουλοι: Hiteco Engineering Ltd



4

ΣΥΜΠΛΗΡΩΜΕΝΑ ΕΡΓΑ



Ιδιωτική κατοικία στην περιοχή Πανειώτης στο χωριό Γερμασόγεια

Περιγραφή έργου: Μια μοναδική, πολυτελής έπαυλη των 1.200 τ.μ. σε οικόπεδο 2.900 τ.μ., 6 υπνοδωματίων μοιρασμένων αρμονικά στο υπόγειο, το ισόγειο και πρώτο όροφο, με υπέροχη θέα σε θάλασσα και βουνό. Διακοσμημένη με βασικό συστατικό το ξύλο, τη πέτρα και εμπλουτισμένη με την τελευταία λέξη της τεχνολογίας η έπαυλη, που είναι έτσι σχεδιασμένη ώστε να δένει με το περιβάλλον στο οποίο βρίσκεται, περιλαμβάνει ιδιωτική πισίνα, ασανσέρ, γυμναστήριο, κελάρι κρασιών, χώρο BBQ, ιδιωτικό δρόμο που οδηγεί στο σπίτι και εκτεταμένες εργασίες διαμόρφωσης εξωτερικών χώρων.

Αρχιτέκτονες και ηλεκτρονομηχανολογικοί σύμβουλοι: Vakis Associates Architects & Designers.

QS: A.G. Athanasiou



5

ΣΥΜΠΛΗΡΩΜΕΝΑ ΕΡΓΑ



ΒΙΟΓΕΝΑ – ΦΑΣΗ Β' – ΝΕΟ R&D, Λεμεσός

Περιγραφή έργου: Οι εργασίες του έργου περιλάμβαναν την κατεδάφιση κομματιού υφιστάμενου κτηρίου και κατασκευή νέων εγκαταστάσεων. Οι νέες αυτές εγκαταστάσεις περιλαμβάνουν καινούργια γραφεία και εργαστήρια. Στις εργασίες του έργου περιλαμβάνονταν και διάφορες εξωτερικές εργασίες όπως η κατασκευή δρόμων και χώρων στάθμευσης.

Η ανάπτυξη του έργου έγινε για λογαριασμό της **Medochemie Ltd.**

Αρχιτέκτονες: Akis Charalambous Architects

QS: A.Y. Toumazis Quantity Surveyors L.L.C.

Ηλεκτρομηχανολογικοί Σύμβουλοι: Hiteco Engineering Ltd



6

ΕΡΓΑ ΣΕ ΕΞΕΛΙΞΗ



Limassol Del Mar, Λεμεσός

Ημερομηνία έναρξης: Μάρτιος 2018

Περιγραφή έργου: Σε λιγότερο από 25 μ. από την παραλία έχει ξεκινήσει η κατασκευή του εν λόγω έργου, σε οικόπεδο 34,000 τ.μ. με τη νότια πλευρά του να προσφέρει 170 μέτρα απρόσκοπτη θέα στη θάλασσα. Εμπνευσμένο από τα απαλά και καμπύλα κύματα της Μεσογείου στο νότιο μέρος και από τους χαμηλούς λόφους στο βόρειο, οι μοναδικές ημιτονοειδείς καμπύλες του έργου εκδηλώνονται και στο κέντρο του αλλά και στους ορόφους με τους κυρτούς τοίχους δημιουργώντας ένα ξεχωριστό γλυπτό περίπου 40.000 τ.μ. Με ξεκάθαρη επιρροή τη ναυτική αρχιτεκτονική, το κτήριο αντικατοπτρίζει ένα μεγάλο κρουαζιερόπλοιο, με τους εξωτερικούς κήπους της κορυφής να στέκονται σαν τη γέφυρα και τον σταθμό διοίκησης. Η πρώτη φάση της κατασκευής περιλαμβάνει την παράδοση των πρώτων δυο πύργων (Α και Β), 13 και 18 ορόφων αντίστοιχα. Η δεύτερη φάση περιλαμβάνει την παράδοση των διαμερισμάτων του «Signature Collection», δηλαδή του ανατολικού πύργου των 28 ορόφων.

Προχωρώντας σταθερά προς την παράδοση του έργου οι εργασίες που αφορούν τους πύργους της πρώτης φάσης και τις εξωτερικές εργασίες τους, έχουν εδώ και καιρό ολοκληρωθεί και παραδοθεί.

Αναφορικά με τη δεύτερη φάση, οι εργασίες που αφορούν τον πύργο έχουν ολοκληρωθεί και παραδοθεί. Τώρα οι εργασίες συγκεντρώνονται στην συμπλήρωση των εξωτερικών εργασιών.

Developers: Cypeir Properties Ltd (a partnership between Leptos Group and D. Zavos Group).

Αρχιτέκτονες: Benoy και UDS Architects Antoniadou & Eleftheriou.

Ηλεκτρομηχανολογικοί Σύμβουλοι: Unemec.

Q.S.: Christoforides Makris & Partners Ltd.

Εργολάβος: AMIC Contractors (Joint venture between Atlas Pantou Co Ltd (leader), Man Enterprise, ICM Group, CMB Societa Cooperativa).

7

ΕΡΓΑ ΣΕ ΕΞΕΛΙΞΗ



Sky Tower, Λεμεσός

Ημερομηνία έναρξης: Οκτώβριος 2018

Περιγραφή έργου: Πολυτελή διαμερίσματα υψηλών προδιαγραφών σε πύργο 23 ορόφων με ξενοδοχειακές ανέσεις ο οποίος αναπτύσσεται με τις τελευταίες τάσεις αρχιτεκτονικής και σχεδιασμού. Σε απόσταση μόλις 300 μέτρων από την θάλασσα, οι ιδιοκτήτες των διαμερισμάτων μπορούν να απολαύσουν τις ανέσεις των εγκαταστάσεων που μεταξύ άλλων περιλαμβάνουν την απίστευτη πανοραμική θέα της θάλασσας, στιγμές χαλάρωσης στο σπα, κοινή εξωτερική πισίνα, θερμαινόμενη εσωτερική πισίνα, γυμναστήριο, γήπεδο τένις, τους καταπράσινους κήπους που περιβάλλουν τον πύργο και άνετο υπόγειο χώρο στάθμευσης. Το Sky Tower συνδυάζεται αρμονικά με το αστικό τοπίο της τουριστικής περιοχής της Λεμεσού χάρη στον υπέροχο σχεδιασμό του από ένα από τα κορυφαία αρχιτεκτονικά γραφεία του Λονδίνου. Αυτό το έργο πρόκληση των 23 ορόφων θα έχει επένδυση αλουμινίου σε όλο του το εξωτερικό. Το αξιοσημείωτο της κατασκευής αυτής είναι ότι οι πλάκες των ορόφων, σε αντίθεση με τις συμβατικές, είναι post-tensioned. Οι post-tensioned πλάκες είναι κατασκευασμένες με τρόπο ώστε να παρέχουν ενεργή ενίσχυση, κάνοντας τα δομικά σημεία του κτηρίου ακόμη πιο αποτελεσματικά από άποψη σταθερότητας αλλά και οικονομίας στα οικοδομικά υλικά. Η έμπρακτη συμπλήρωση των εργασιών του έργου έγινε τέλος Δεκεμβρίου 2021.

Η ανάπτυξη του έργου γίνεται για λογαριασμό της **Prime Property Group**.

Αρχιτέκτονες: UHA London and Panos Panayiotou & Associates, PPA.

QS: PMI (Project Management International).

Ηλεκτρομηχανολογικοί Σύμβουλοι: Alexis S Stavrou & Associates.

Εργολάβος: Joint Venture μεταξύ των εταιρειών Atlas Pantou Co Ltd και Man Enterprise (Atlas Pantou – Man JV).

8

ΕΡΓΑ ΣΕ ΕΞΕΛΙΞΗ



Ararat Grand Residences, Λεμεσός

Ημερομηνία έναρξης: Δεκέμβριος 2019

Περιγραφή έργου: Πολυτελή διαμερίσματα υψηλών προδιαγραφών σε πύργο 23 ορόφων με ξενοδοχειακές ανέσεις, ο οποίος αναπτύσσεται στον παραλιακό δρόμο Παρεκκλησιάς, μιας από της πιο περιβλεπτες περιοχές της Λεμεσού. Αυτό το μοναδικό έργο αποτελείται από μόνο 17 πολυτελή διαμερίσματα και ένα υπερπολυτελές 5όροφο ρετιρέ. Το ισόγειο θα αποτελείται από μια μεγάλη πλατεία που θα οδηγεί σε ένα γκουρμέ εστιατόριο, σρα με σάουνα, χαμάμ, ατμόλουτρο και αίθουσες μασάζ, πισίνα, σαλόνι πούρων με μπαρ, κάβα, διάφορες μπουτίκ και χώρο στάθμευσης. Το ισόγειο θα περιλαμβάνει επίσης χώρους στάθμευσης για τους ιδιοκτήτες των διαμερισμάτων και τους επισκέπτες του συγκροτήματος. Στον 1ο και 2ο όροφο θα βρίσκεται η αίθουσα υποδοχής και ο προθάλαμος του πύργου. Στα περίπου 8,000μ² γης του συγκροτήματος θα υπάρχει μια πισίνα μισού Ολυμπιακού μεγέθους (25x10m) με μπαρ, γήπεδο τένις, πάρκο και παιδική χαρά. Οι χώροι του έργου περικλείονται με περίφραξη και κάμερες ασφαλείας 24ωρης παρακολούθησης.



Το υπόλοιπο κτίριο αποτελείται από τα ακόλουθα:

- 3ος και 4ος όροφος: διαμερίσματα
- 5ος όροφος: γυμναστήριο και σάουνα
- 6ος όροφος: εσωτερική θερμαινόμενη πισίνα ρωμαϊκού τύπου και αίθουσες αναψυχής
- 7ος μέχρι 12ος όροφος: διαμερίσματα
- 13ος όροφος: Sky Garden που είναι κομμάτι του εστιατορίου στον επόμενο όροφο
- 14ος όροφος: Εστιατόριο υψηλών προδιαγραφών με ιδιωτικό ανελκυστήρα και χώρους στάθμευσης στο ισόγειο
- 15ος μέχρι 18ος όροφος: διαμερίσματα
- 19ος μέχρι 23ος όροφος: 5οροφο υπερπολυτελές ρετιρέ διαμέρισμα με ιδιωτικό ανελκυστήρα και πισίνα.

Σχετικά με την πρόοδο των εργασιών, οι χωματουργικές εργασίες, οι εργασίες θεμελίωσης, ο σκελετός και οι κολώνες του κυρίως κτιρίου έχουν ολοκληρωθεί. Οι εργασίες τοιχοποιίας και επιχρισμάτων έχουν επίσης ολοκληρωθεί μέχρι τον 20ο όροφο. Όσον αφορά τις εξωτερικές εργασίες και τις επί μέρους κατασκευές συμπεριλαμβανομένου και της πλάκας του χώρου στάθμευσης, οι κατασκευαστικές εργασίες έχουν ολοκληρωθεί και προχωρούν οι εργασίες τελειωμάτων.

Η ανάπτυξη του έργου γίνεται για λογαριασμό της **Maserdo Ltd.**

Αρχιτέκτονες: Photiou Architects | **QS:** A. Demetriades & Partners L.L.C.

Ηλεκτρομηχανολογικοί Σύμβουλοι: Primedesign Consulting Engineers Ltd

ΕΡΓΑ ΣΕ ΕΞΕΛΙΞΗ



Ιδιωτική κατοικία στη περιοχή Παπάς, Λεμεσός

Ημερομηνία έναρξης: Σεπτέμβριος 2018

Περιγραφή έργου: Πολυτελής βίλα 800 τ.μ. στην πανέμορφη περιοχή Παπάς στη Λεμεσό. Μια μεταλλική κατασκευή 5 υπνοδωματίων με υπόγειο, ισόγειο και δύο ορόφους. Το Roof garden, η πισίνα, το γυμναστήριο και το playground ολοκληρώνουν αυτή τη μοναδική βίλα. Προχωρώντας προς την ολοκλήρωση του έργου, οι εργασίες στο εξωτερικό του κτιρίου σε όλους τους ορόφους έχουν ολοκληρωθεί. Επίσης έχουν ολοκληρωθεί οι εργασίες τελειωμάτων σε οροφή, 1ο και 2ο όροφο. Τώρα οι εργασίες συγκεντρώνονται στις εργασίες τελειωμάτων (τοποθέτηση πατωμάτων και αλουμινίων, ξυλουργικές εργασίες και τοποθέτηση ειδών υγιεινής) σε ισόγειο και υπόγειο όροφο οι οποίες είναι κοντά στην ολοκλήρωσή τους. Κοντά στην ολοκλήρωσή τους είναι επίσης και οι εξωτερικές εργασίες του έργου.

Αρχιτέκτονες: M.E. Archteco Ltd.

QS: P.N. Marinos Consulting L.L.C.

Ηλεκτρομηχανολογικοί Σύμβουλοι: Nicolas E. Aristodemou M&E Engineering Consultants.



10

ΕΡΓΑ ΣΕ ΕΞΕΛΙΞΗ



Acropolis Family Residences, Λευκωσία

Ημερομηνία έναρξης: Δεκέμβριος 2019

Περιγραφή έργου: δόροφο συγκρότημα 8 πολυτελών διαμερισμάτων στην προνομιούχα περιοχή της Ακρόπολης στην Λευκωσία. Οι ιδιοκτήτες των διαμερισμάτων θα απολαμβάνουν την δική τους ιδιωτική πισίνα η οποία θα βρίσκεται στον 1ο όροφο του συγκροτήματος. Οι χωματοургικές εργασίες, οι εργασίες θεμελίωσης, οι πλάκες όλων των ορόφων και η τοιχοποιία όλων των ορόφων (μέχρι τον 5ο όροφο) έχουν ολοκληρωθεί. Σχετικά με τις εργασίες τελειωμάτων ,οι εργασίες γυψοσανίδων και τα αλουμίνια έχουν ολοκληρωθεί. Τώρα οι εργασίες περιλαμβάνουν τις εναπομείναντες εργασίες τελειωμάτων (μπογιατίσματα και σοβατίσματα, τοποθέτηση πατωμάτων, ξυλουργικές εργασίες και τοποθέτηση ειδών υγιεινής). Επίσης, όσον αφορά τις εξωτερικές εργασίες στο κτίριο, έχουν ολοκληρωθεί οι εργασίες θερμοπρόσοψης και προχωρούν προς ολοκλήρωση και οι εργασίες εξωτερικών μπογιατισμάτων και επένδυσης του κτηρίου με μάρμαρο.

Η ανάπτυξη του έργου γίνεται για λογαριασμό της **Cyagama Ltd.**

Αρχιτέκτονες: Photiou Architects

QS: A. Demetriades & Partners L.L.C.

Ηλεκτρομηχανολογικοί Σύμβουλοι: Primedesign Consulting Engineers Ltd



ΕΡΓΑ ΣΕ ΕΞΕΛΙΞΗ



Gardens Residence, Λεμεσός

Ημερομηνία έναρξης: Φεβρουάριος 2020

Περιγραφή έργου: Το συγκρότημα θα αποτελείται από 8 πολυτελείς επαύλεις με ιδιωτικές πισίνες στον Άγιο Τύχωνα στην Λεμεσό. Οι εργασίες στην πρώτη έπαυλη του συγκροτήματος έχουν σχεδόν ολοκληρωθεί. Συγκεκριμένα οι εργασίες στο υπόγειο όπως και το πέδιλο και οι κολώνες του ισογείου έχουν ολοκληρωθεί. Επίσης, έχει ολοκληρωθεί η τοιχοποιία, η κατασκευή των περιμετρικών τοίχων και οι εργασίες υγραμόνωσης και θερμοπρόσοψης. Κοντά στην ολοκλήρωση τους είναι και οι εργασίες τελειωμάτων (τοποθέτηση πατωμάτων, επενδύσεις, σοβατίσματα και μπογιατίσματα). Οι διάφορες εργασίες στους εξωτερικούς χώρους της έπαυλης έχουν επίσης σχεδόν ολοκληρωθεί, με τις μόνες εργασίες που παραμένουν να είναι η μεταλλική περίφραξη της έπαυλης και οι υπηρεσίες του ιδιωτικού δρόμου όπου αναμένονται οδηγίες από τον πελάτη για να ολοκληρωθούν.

Η ανάπτυξη του έργου γίνεται για λογαριασμό της **Ondonirea Investments Ltd.**

Αρχιτέκτονες: Lazarou & Michael Architects

QS: MNP CQS (Marinos N. Panayiotides Chartered Quantity Surveyors)

Ηλεκτρομηχανολογικοί Σύμβουλοι: Alexis S. Stavrou & Associates



12

ΕΡΓΑ ΣΕ ΕΞΕΛΙΞΗ

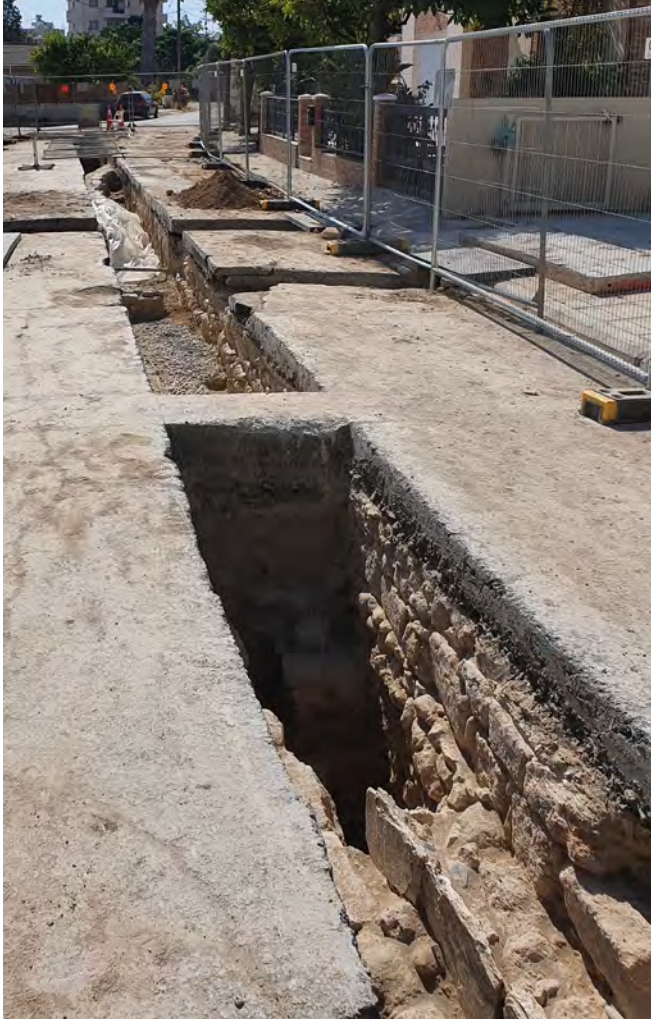

Συμβούλιο Αποχετεύσεως Λάρνακας, σύμβολο C12A

Περιγραφή έργου: Το σύμβολο αφορά την διερεύνηση, διαχείριση και καθαρισμό χανδάκων από αρχαιότητες, υφιστάμενες υπηρεσίες και οποιαδήποτε άλλα εμπόδια ώστε να καθοριστεί η τελική όδευση που θα εφαρμοστεί μελλοντικά για την κατασκευή συστήματος αποχέτευσης λυμάτων και ομβρίων. Οι εργασίες στο έργο αυτό αναμένεται να διαρκέσουν 3 χρόνια.

Το έργο εκτελείτε για λογαριασμό του **Συμβουλίου Αποχετεύσεως Λάρνακας**.



ΕΡΓΑ ΣΕ ΕΞΕΛΙΞΗ



Υδατικό έργο Βασιλικός – Λευκωσία, Φάση Α': Κατασκευή Υποέργου Γ1, Αγωγός Νήσου – Λευκωσία

Ημερομηνία Έναρξης: Σεπτέμβριος 2021

Περιγραφή έργου: Το σημαντικό αυτό υποέργο εντάσσεται στο μεγάλο υδατικό έργο Βασιλικός-Λευκωσία που αποσκοπεί στη μεταφορά νερού από τη Μονάδα Αφαλάτωσης Βασιλικού προς τη Λευκωσία και θα αποτελεί μια δεύτερη βασική πηγή υδροδότησης της ευρύτερης περιοχής της Πρωτεύουσας. Το συμβόλαιο περιλαμβάνει την εγκατάσταση αγωγών από ελατό χυτοσίδηρο ονομαστικής διαμέτρου 800μμ και 700μμ και συνολικού οριζόντιου μήκους 19,2 χιλιομέτρων.

Το έργο εκτελείτε για λογαριασμό του **Τμήματος Αναπτύξεως Υδάτων**.

Εργολάβος: Κοινοπραξία μεταξύ των εταιρειών Atlas Pantou Co Ltd και P.A.G. Construction Limited.

Αρχιτέκτονες/ Σύμβουλοι: Διον. Τουμαζής και Συνεργάτες

Γ. Καραβοκύρης και Συνεργάτες Σύμβουλοι Μηχανικοί Α.Ε.

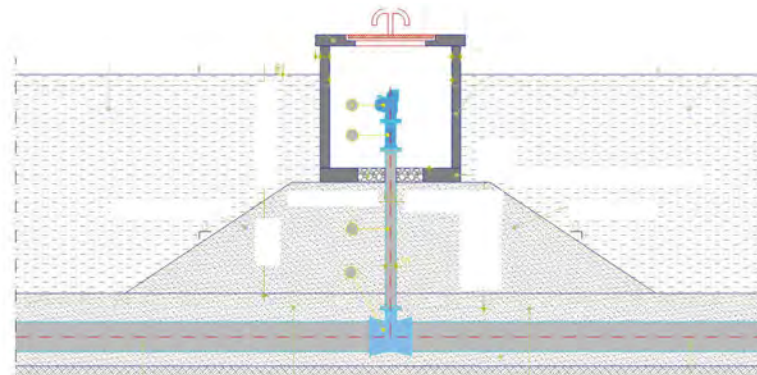
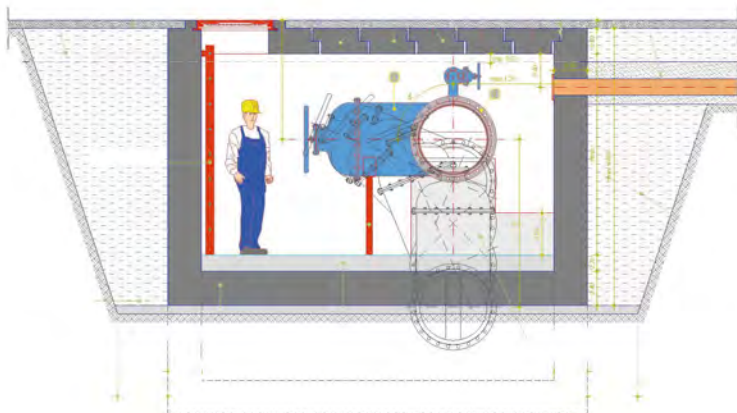

ΝΕΑ ΕΡΓΑ



Νέα υπεραγορά LIDL στον Άγιο Αθανάσιο Λεμεσού

Ημερομηνία έναρξης: Δεκέμβριος 2021

Περιγραφή έργου: Οι εργασίες του έργου περιλαμβάνουν την κατεδάφιση των υφιστάμενων υποστατικών και ανέγερση νέας υπεραγοράς LIDL περίπου 2,200 μ², με μεταλλική στέγη κλίσης περίπου 3%, εξωτερική θερμοπρόσοψη και στέγαστρο σκίασης στην είσοδο. Οι εξωτερικές εργασίες του έργου περιλαμβάνουν την κατασκευή χώρου στάθμευσης συμπεριλαμβανομένου σκιάστρων, δρόμων και πεζοδρομίων περιμετρικά του καταστήματος, την εγκατάσταση εξωτερικών υπηρεσιών και την διαμόρφωση χώρων πρασίνου / πάρκου.

Η ανάπτυξη του έργου γίνεται για λογαριασμό της **Lidl Cyprus**.

Αρχιτέκτονες: Ι. Σταματούχος & Συνεργάτες Μηχανικοί Ε.Τ.Μ.Ε.

QS: Christos D. Ioannou Construction Cost Consultants LLC

Ηλεκτρομηχανολογικοί Σύμβουλοι: Dicom Services Ltd (Vrasidas Mavroudis)



ΝΕΑ ΕΡΓΑ



Κατασκευή αντιπλημμυρικών έργων-συμβόλαιο F8, Λεμεσός

Ημερομηνία έναρξης: January 2021

Περιγραφή έργου: Το έργο οριοθετείται νότια της Λεωφόρου Μακαρίου, ανατολικά του ποταμού Γαρύλλης, δυτικά της Οδού Αγίας Ζώνης και βόρεια των Οδών Γλάδστωνος και Ναυαρίνου. Οι εργασίες περιλαμβάνουν την κατασκευή τριών κύριων συλλεκτήριων αγωγών για εκτροπή του βρόχινου νερού προς την κοίτη του ποταμού Γαρύλλη. Πρόκειται για ένα Έργο με εξαιρετικά μεγάλο βαθμό δυσκολίας, εφόσον προνοεί εκτεταμένες εκσκαφές σε 27 οδούς στο κέντρο της Λεμεσού, πολλές από τις οποίες είναι κύριες εμπορικές οδοί με αυξημένη τροχαία κίνηση και εμπορική δραστηριότητα.



Το έργο θα εκτελεστεί για λογαριασμό του **Συμβουλίου Αποχετεύσεως Λεμεσού-Αμαθούντας**.

Σύμβουλοι (Μελέτη – Επίβλεψη): Κοινοπραξία Εταιρειών Ζ&Α Π. Αντωναρόπουλος & Συνεργάτες ΑΜΕ και ΡΟΙΚΟΣ Σύμβουλοι Μηχανικοί ΑΕ

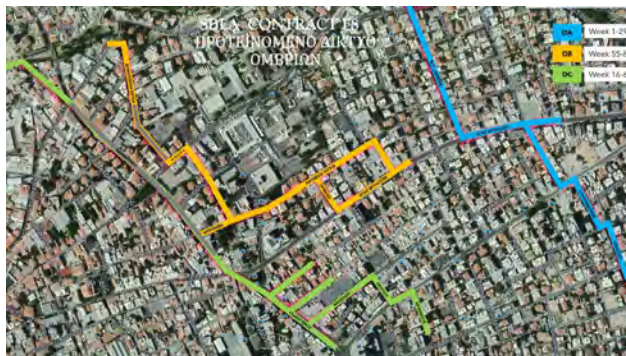

16

ΚΥΚΛΟΦΟΡΙΑ ΤΟΥ ΒΙΒΛΙΟΥ

Η ΙΣΤΟΡΙΑ ΤΗΣ ΟΙΚΟΔΟΜΙΚΗΣ ΤΕΧΝΗΣ ΣΤΗΝ ΚΥΠΡΟ: ΑΠΟ ΤΗΝ ΠΡΟΪΣΤΟΡΙΑ ΕΩΣ ΤΟΝ 21^Ο ΑΙΩΝΑ



Βιβλιοθήκη Δήμου Αμμοχώστου



Βιβλιοθήκη Ρωσικού Πολιτισμικού Κέντρου



ΤΕΠΑΚ Βιβλιοθήκη



Δημοτική Βιβλιοθήκη Λεμεσού

Ο Όμιλος Άτλας Παντού, με 80 χρόνια ιστορίας αποτελεί σημαντικό κεφάλαιο στην οικοδομική βιομηχανία της Κύπρου. Με σεβασμό προς την ιστορία της Οικοδομικής Τέχνης, τον τόπο και τον πολιτισμό μας, πριν δυο χρόνια έθεσε ένα μεγαλόπνοο στόχο, να δημιουργήσει την πρώτη ολοκληρωμένη έκδοση η οποία θα καταγράφει την ιστορία της Οικοδομικής Τέχνης στην Κύπρο, με κύριο στόχο την προσφορά στον πολιτισμό του νησιού μας.

Η έκδοση «Η Ιστορία της Οικοδομικής Τέχνης στην Κύπρο: Από την Προϊστορία έως τον 21ο Αιώνα» καταπιάνεται με ακριβώς αυτό, αποκαλύπτοντας στον αναγνώστη την ιστορία της Οικοδομικής Τέχνης στην Κύπρο από την αυγή του ανθρώπινου πολιτισμού μέχρι τον 21ο αιώνα.

Μια επίλεκτη ομάδα δέκα επιστημόνων – ερευνητών με βάση τη σύγχρονη έρευνα γύρω από την ιστορία, την αρχαιολογία και την αρχιτεκτονική της Κύπρου κατέγραψε τις πρώτες ύλες, τις τεχνικές και τις οικοδομικές μορφές στη διαχρονική πορεία τους μέσα από τις πολιτικές, κοινωνικές, οικονομικές και πολιτισμικές αλλαγές στο νησί.

Με πλούσια εικονογράφηση και επεξηγηματικό γλωσσάριο όρων, η δίγλωσση (ελληνικά και αγγλικά) αυτή έκδοση φιλοδοξεί να αποτελέσει ένα βασικό εγχειρίδιο το οποίο θα αξιοποιηθεί από όλους, ειδικούς και μη, την προηγούμενη αλλά και τη σύγχρονη γενιά.

Περισσότερες πληροφορίες σχετικά με το βιβλίο μπορείτε να βρείτε στην ιστοσελίδα μας www.atlaspantougroup.com / **Who We Are** / **Our culture** ή πατώντας **ΕΔΩ**. Επίσης, το βιβλίο διατίθεται **αποκλειστικά** μέσω της ιστοσελίδας μας στο www.atlaspantougroup.com / **Who We Are** / **Our culture**, ή πατώντας **ΕΔΩ**.

17

ΚΥΚΛΟΦΟΡΙΑ ΤΟΥ ΒΙΒΛΙΟΥ

Η ΙΣΤΟΡΙΑ ΤΗΣ ΟΙΚΟΔΟΜΙΚΗΣ ΤΕΧΝΗΣ ΣΤΗΝ ΚΥΠΡΟ: ΑΠΟ ΤΗΝ ΠΡΟΪΣΤΟΡΙΑ ΕΩΣ ΤΟΝ 21^Ο ΑΙΩΝΑ

Ο Όμιλος Άτλας Παντού έχει αρχίσει την δωρεά της έκδοσης «Η Ιστορία της Οικοδομικής Τέχνης στην Κύπρο: Από την Προϊστορία έως τον 21ο Αιώνα» στις ακόλουθες βιβλιοθήκες:

- ✓ Πανεπιστήμιο Κύπρου – Βιβλιοθήκη «Στέλιος Ιωάννου»
- ✓ Βιβλιοθήκη του Πανεπιστημίου ΤΕΡΑΚ
- ✓ Βιβλιοθήκη του University of Nicosia
- ✓ Βιβλιοθήκη του Πανεπιστημίου Frederick
- ✓ Βιβλιοθήκη του European University
- ✓ The Cyprus Institute
- ✓ Κυπριακή Βιβλιοθήκη
- ✓ Ελπινίκειος Βιβλιοθήκη
- ✓ Βιβλιοθήκη του Κυπριακού Μουσείου / Τμήματος Αρχαιοτήτων
- ✓ Βιβλιοθήκη Ρωσικού Πολιτιστικού Κέντρου
- ✓ Αχιλλείος Βιβλιοθήκη
- ✓ Βιβλιοθήκη Αρχαιολογικών Ερευνών
- ✓ Βιβλιοθήκη Γραφείου Τύπου & Πληροφοριών
- ✓ Βιβλιοθήκη Δημοτικού Κέντρου Τεχνών
- ✓ Βιβλιοθήκη ΚΕΒΕ (Υπηρ. Ευρωπαϊκής Ένωσης, Βιβλιοθήκη Εμπορικών Πελατών)
- ✓ Βιβλιοθήκη Κέντρου Παραγωγικότητας Κύπρου
- ✓ Βιβλιοθήκη Κυπριακού Οργανισμού Τυποποίησης (CYS)
- ✓ Βιβλιοθήκη Κυπρο-Αμερικανικού Αρχαιολογικού Ινστιτούτου Ερευνών
- ✓ Πανεπιστημιακή-Δημοτική Βιβλιοθήκη Λεμεσού
- ✓ Δημοτική Βιβλιοθήκη Στροβόλου
- ✓ Βιβλιοθήκη του Δήμου Αμμοχώστου

Η ΑΤΛΑΣ ΠΑΝΤΟΥ θα προχωρήσει επίσης και με δωρεές του βιβλίου σε βιβλιοθήκες/ βιβλιοθήκες πανεπιστημίων στο Εξωτερικό.

18

ΚΥΚΛΟΦΟΡΙΑ ΤΟΥ ΒΙΒΛΙΟΥ

Η ΙΣΤΟΡΙΑ ΤΗΣ ΟΙΚΟΔΟΜΙΚΗΣ ΤΕΧΝΗΣ ΣΤΗΝ ΚΥΠΡΟ: ΑΠΟ ΤΗΝ ΠΡΟΪΣΤΟΡΙΑ ΕΩΣ ΤΟΝ 21^Ο ΑΙΩΝΑ

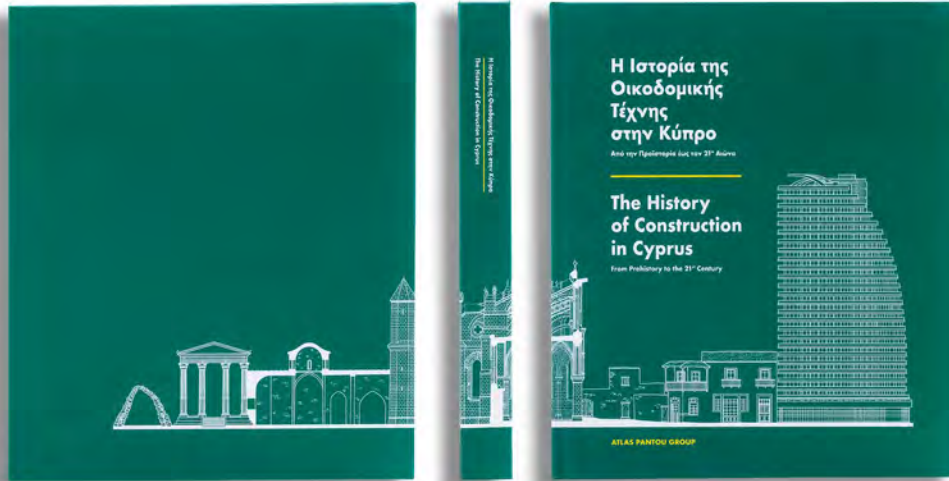

Μήνυμα κ. Τώνη Τουμαζή, ιδρυτή του Ομίλου ΑΤΛΑΣ ΠΑΝΤΟΥ

Από τα σπήλαια στα πρώτα καταλύματα από πέτρα και ξύλο, από τον πηλό στο μπετόν και το σίδηρο, ο άνθρωπος δε σταμάτησε να εξελίσσεται. Κάποτε, στο μακρινό παρελθόν, ατενίζαμε τον ορίζοντα από το λιμάνι της αρχαίας Σαλαμίνας. Σήμερα τον ατενίζουμε από τα μπαλκόνια των ουρανοξυστών, βλέποντας εμπορικά πλοία, κρουαζιερόπλοια, αλλά και πλατφόρμες εξόρυξης υδρογονανθράκων να οργάνουν τις θάλασσες του νησιού μας.

Ως επιχειρηματίας, αλλά και ως πολιτικός μηχανικός, θαύμαζα πάντα την οικοδομική τέχνη, την επιστημονική εφαρμογή της οποίας διδάχτηκα στα πανεπιστήμια, εμπνευσμένος βαθιά από τον ηθικό της κώδικα, έτσι όπως τον έμαθα από τον πατέρα μου

Παναγιώτη Τουμαζή. Χρόνια πριν, το 1937, θα ξεκινούσε το πρώτο του τεχνικό γραφείο στην Αμμόχωστο, το οποίο και θα αποτελούσε τον θεμέλιο λίθο για το κτίσιμο της κατασκευαστικής Εταιρείας και του Ομίλου Εταιρειών Άλτας Παντού που ακολούθησε.

Η πορεία, μέσα από τα χρόνια, αποδείχτηκε πολύ δύσκολη αφού ο αρνητικός αντίκτυπος της τουρκικής εισβολής το 1974 είχε αναπόφευκτα επηρεάσει και τις εταιρείες του Ομίλου, οδηγώντας κάποιες από αυτές στα πρόθυρα του αφανισμού. Χάσαμε την Αμμόχωστο και τον τόπο μας, αλλά δε χάσαμε ποτέ ούτε το κουράγιο να συνεχίσουμε, αλλά ούτε και την ικανότητα να αναπτύσσουμε την τεχνογνωσία μας. Αναλαμβάνοντας τα ηνία της εταιρείας το 1987, με προσήλωση στις αρχές των ιδρυτών της και με συνέπεια, επιμονή και πολλή σκληρή δουλειά, καθώς και με τη συμβολή του προσωπικού, καταφέραμε να εξελίξουμε την εταιρεία σε ένα μεγάλο όμιλο, με το κύρος και το εκτόπισμα της Άλτας Παντού.

Η οικοδομική τέχνη στην Κύπρο, η οποία ξεκίνησε από τα προϊστορικά χρόνια, υπήρξε ένα σημαντικό εργαλείο στα χέρια μας, το οποίο λειτούργησε καταλυτικά στη διαμόρφωση της ποιότητας της ζωής μας και συνέβαλε στην επιβίωση, στην εξέλιξη και στην πρόσοδό μας ως λαού και στη διαμόρφωση του ίδιου του πολιτισμού μας.

19

ΚΥΚΛΟΦΟΡΙΑ ΤΟΥ ΒΙΒΛΙΟΥ

Η ΙΣΤΟΡΙΑ ΤΗΣ ΟΙΚΟΔΟΜΙΚΗΣ ΤΕΧΝΗΣ ΣΤΗΝ ΚΥΠΡΟ: ΑΠΟ ΤΗΝ ΠΡΟΪΣΤΟΡΙΑ ΕΩΣ ΤΟΝ 21^Ο ΑΙΩΝΑ



Στόχος της παρούσας έκδοσης ήταν να καταγραφεί και να εκδοθεί η ιστορία της οικοδομικής τέχνης στην Κύπρο από την Προϊστορία μέχρι τις μέρες μας. Είναι ένα έργο αφιερωμένο σε μια ιδιαίτερη πτυχή του κυπριακού πολιτισμού, μια ανεκτίμητη πηγή γνώσης για την οικοδομική μας παράδοση, από τις αρχαίες καταβολές μέχρι τη σημερινή εποχή.

Το βιβλίο 'Η Ιστορία της Οικοδομικής Τέχνης στην Κύπρο: Από την Προϊστορία έως τον 21ον Αιώνα' είναι μια προσφορά της Άτλας Παντού προς τον τόπο μας, τους ανθρώπους και τον πολιτισμό του. Πιστεύουμε ότι είναι ένα έργο με αξία διαχρονική, ένα έργο που φωτίζει και τεκμηριώνει επιστημονικά την πολιτιστική μας κληρονομιά στον τομέα αυτό. Με αυτόν τον τρόπο ο Όμιλός μας συμβάλλει στην αναγνώριση, καταγραφή αλλά και προβολή της ανθρώπινης εφευρετικότητας και δημιουργίας μέσα από μια εξελικτική πορεία χιλιάδων ετών, η οποία αποτυπώνεται σε ποικίλα κτίσματα και κατασκευές που κοσμούν τον τόπο μας.

Θέλω να εκφράσω τις ειλικρινείς ευχαριστίες μου στους εισηγητές των κεφαλαίων και σε όλους όσους βοήθησαν και με οποιονδήποτε τρόπο συνέβαλαν στο «κτίσιμο» αυτής της έκδοσης.

20

ΚΥΚΛΟΦΟΡΙΑ ΤΟΥ ΒΙΒΛΙΟΥ

Η ΙΣΤΟΡΙΑ ΤΗΣ ΟΙΚΟΔΟΜΙΚΗΣ ΤΕΧΝΗΣ ΣΤΗΝ ΚΥΠΡΟ: ΑΠΟ ΤΗΝ ΠΡΟΪΣΤΟΡΙΑ ΕΩΣ ΤΟΝ 21^Ο ΑΙΩΝΑ



Ο κ. Τώνης Τουμαζής, ιδρυτής των ομίλων ΑΤΛΑΣ ΠΑΝΤΟΥ και ΑΤΛΑΣ ΠΑΝΤΩΝ είχε την ευτυχία και την τιμή να προσφέρει προσωπικά το βιβλίο «Η Ιστορία της Οικοδομικής Τέχνης στην Κύπρο: Από την Προϊστορία έως τον 21ο Αιώνα» στον Γερούσιαστή των Ηνωμένων Πολιτειών για το New Jersey και Πρόεδρο τη Επιτροπής Εξωτερικών Σχέσεων των ΗΠΑ, Robert Menendez, ο οποίος επισκέφτηκε πρόσφατα την Κύπρο.

Ο όμιλος Άτλας Παντού προχώρησε στην δωρεά του βιβλίου «Η Ιστορία της Οικοδομικής Τέχνης στην Κύπρο: Από την Προϊστορία έως τον 21ο Αιώνα» στο Σύλλογο Πολιτικών Μηχανικών Κύπρου (ΣΠΟΛΜΗΚ). Το βιβλίο παρέλαβε εκ μέρους του Συλλόγου ο πρόεδρος του κος. Ανδρέας Θεοδότου.



21

Τουμαζής Τώνης



Facebook | LinkedIn | Email | Print

Επιχειρηματίας, Ο Τώνης Τουμαζής, γιος του Γεωργίου Τουμαζή και της Ιουλίας Δημητρίου, εκπαιδευτή, γεννήθηκε στην Αμερική στις 12 Μάρτιο 1962, έζησε στο **Σαουθφιλντ** και υπηρέτησε τη στρατιωτική του θητεία στην **Εθνική Φύλαξη** ως Ανθυπολοχαγός Κυκλοφορικού. Αποχώρησε από τον στρατό το 1977 και άρχισε να εργάζεται στο Λονδίνο. Το καλοκαίρι του 1974, ο πατέρας του, ο αρχηγός Τώνης Τουμαζής, επιστρέφοντας στην Κύπρο έφερε από κοντά τα τραγικά γεγονότα της **Τουρκικής εισβολής**, ασυβόκωντος μάλιστα στις μέρες που επισκοπούσαν την εισβολής στη μέση της **Ελλάδας**.

Σπούδασε Πολιτικός Μηχανικός (BSc Civil Engineer) από U.C.L. (University College of London), Έκτακτο Μεταπτυχιακό (MSc Structural Engineering) και C.I.C. (Diploma of Imperial College) στο Imperial College. Έπαιξε σπόρτς Μεταπτυχιακό στην Αθλητική στο ιδιωτικό School of Architecture του Πανεπιστημίου του Λονδίνου (MA Advanced Architectural Studies).

Με την αποπρόσβαση των ακαδημαϊκών του σπουδών, εργάστηκε για 3 χρόνια στο Λονδίνο, στη Matthew Hall Engineering και τη Lloyd's Register of Shipping στον τομέα των θεμελιωτών μεθόδων άντλησης πετρελαίου και απόκτησε τους τίτλους Chartered Engineer και MIMarEST.

Στην Κύπρο
Το 1981 ο Τώνης Τουμαζής επιστρέφει στην Κύπρο και ξεκινάει να εργάζεται στην εταιρεία **HEC Facilities Ltd** μέχρι και το 1987 όταν αναλαμβάνει ως Διευθυντής Σχέδιασμού και Γενικός Διευθυντής της. Με τον Τώνη Τουμαζή στη διακατε-διοίκηση ξεκινάει για την εταιρεία μια εποχή αναδιοργάνωσης και επίδοσης δραστηριοτήτων.

Ο Τώνης Τουμαζής αρχίζει να δημιουργεί τον Όμιλο εταιρειών **ΑΤΛΑΣ ΠΑΝΤΟΥ** και αρχιτέτρα τον Όμιλο **ΑΤΛΑΣ ΠΑΝΤΩΝ** (μέρη του Atlas Pantou Co Ltd). Ο Όμιλος συγκροτείται πλέον 12 εταιρείες του ομίλου και υπάρχουν άλλες 12 από τις οποίες ο Τώνης Τουμαζής είναι άμεσος ή έμμεσος μέτοχος. Ανάμεσα σε αυτές βρίσκονται, ο Όμιλος εταιρειών **Talpa**, που περιλαμβάνει την εταιρεία **Talpa Ltd** για από τις μεγαλύτερες ηλεκτρομηχανολογικές εταιρείες στην Κύπρο και την **IFM Ltd (Integrated Facilities Management)**, η οποία είναι ης κατασκευαστικών μηχανικών και εξοπλισμένων μηχανημάτων **Conatrol Ltd**, η εταιρεία **Intertek M.E.A. LTD**, η **Hebe Panoualis Ltd**, εταιρεία επεξεργασίας αμύγδαλων, η **Conduitt Ltd**, εταιρεία που ειδικεύεται σε ασφάλιστρα κτιρίων, η διαχειριστική εταιρεία **Atlas Pantou Properties Ltd**, η εταιρεία ανάπτυξης γης και οικοδομών **Atlas Pantou Holdings A.E.** στην Ελλάδα, η εισηγμένη εταιρεία **Megaforce** στην Ρωσία, η **Atlas Car International Corporation** (ανακατασκευές με **CMA Toumazis Co Ltd**) στο Κατόχη και η **Multistage International Ltd**, εταιρεία σχεδιασμού και εγκατάστασης θερμών συστημάτων με έδρα στην **Αγγλία**.

Αιμοσυγγενικός
Ο Τώνης Τουμαζής, ήταν του ενδιαφέροντός του για την επιχειρηματικότητα, παλαιά βιβλία εισοδηματισμού για την Αμερική και για την Κύπρο γενίκερα και αρχολογία αδιέλευτα με τα κοινά. Μετά τον θάνατο πατέρα του Κυπριακού Σιμβόλιου του **KYSEM** (Κυπριακό Κέντρο Μελανών) από το 1987 και ενώ Πρόεδρος από το 1989 μέχρι σήμερα. Ως Πρόεδρος ήρθε μέλος σε πολλά διεθνή συνέδρια της Ευρώπης και Αμερικής με έμφαση στην ανάπτυξη του τομέα παραγωγών των ευρωπαϊκών προϊόντων της Κύπρου. Είναι επίσης μέλος του Δ.Σ. και Αντιπρόεδρος του Εμπορικού και Βιομηχανικού Επιμελητηρίου Αμμοχώστου (EBEA), ένα από τα κρυπτά μέρη της «Κύπρου» και έναν από τους μέλη της Κυπριακής Εταιρείας Προέσεων.

Το 2020 βραβεύθηκε ως **Business Leader** από το Κυπριακό Εμπνευστικό και Επιχειρηματικό Επιμελητήριο (**IBEE**) στην κατηγορία Κατασκευών και Ανάπτυξης Γης.



Επιλογές Βιομηχανία

- Βιομηχανία και Επιστήμες
- Οικονομία
- Πόλη
- Διαχείριση
- Προσωπική/Επαγγελματική Ανάπτυξη
- Κοινωνία/Διασκέδαση
- Βελτίωση
- Διασκέδαση
- Μεγάλη



Παρουσίαση βιογραφικού κου. Τώνη Τουμαζή, ιδρυτή των ομιλών **ΑΤΛΑΣ ΠΑΝΤΟΥ** και **ΑΤΛΑΣ ΠΑΝΤΩΝ**, στην ηλεκτρονική εγκυκλοπαίδεια **POLIGNOSI**

Η ηλεκτρονική εγκυκλοπαίδεια Polignosi (www.polignosi.com) δημιουργήθηκε σε συνεργασία της Τράπεζας Κύπρου και της εφημερίδας Πολίτης και αποτελεί την πρώτη ηλεκτρονική εγκυκλοπαίδεια της Κύπρου. Η Polignosi ανάρτησε στις 8 Δεκεμβρίου 2021 μια σύντομη βιογραφία του ιδρυτή των ομιλών **ΑΤΛΑΣ ΠΑΝΤΟΥ** και **ΑΤΛΑΣ ΠΑΝΤΩΝ** κου. Τώνη Τουμαζή.

Εδώ η ανάρτηση

ΣΥΝΕΔΡΙΑ / ΠΑΡΟΥΣΙΑΣΕΙΣ / EVENTS / ΧΟΡΗΓΙΕΣ

Special Feature - IN Business Awards 2021



ΑΤΛΑΣ ΠΑΝΤΟΥ ΠΡΟΤΥΠΟ ΔΥΝΑΜΙΣΜΟΥ

ΥΠΟΧΡΗΘΑ ΣΤΑΙΡΕΙΑ ΚΑΤΗΓΟΡΙΑ ΑΝΑΠΤΥΞΗΣ / ΚΑΤΑΣΚΕΥΕΣ

Μέσον των 80 χρόνων ιστορίας, η ΑΤΛΑΣ ΠΑΝΤΟΥ έχει πλέον ένα αξιόλογο όνομα, που αποτελεί συνώνυμο της καριέρας, της αξιοπιστίας και της απόδοσης. Είναι η μαρτυρία ενός δυναμικού Ομίλου, στον οποίο υπήλξαν 12 εταιρείες με κεντρικό το χώρο και εξειδίκευση.

Το σταθμό βήματα και ο καλύτερο δομημένο στην ΑΤΛΑΣ ΠΑΝΤΟΥ το αποτελεί σήμερα ιστορική κληρονομιά που τον κατανοητό οριστικό τομέα της Κύπρου. Το ιστορικό του αναγνωριστικό του είναι η εξειδίκευση και η καριέρα των στελεχών της ΑΤΛΑΣ ΠΑΝΤΟΥ. Μερικά από τα πιο γνωστά είναι το Γενικό Γραφείο, η μία Αποθήκη, το Ομιχρικό Residence και το My Mall στο Λεμεσό, το Σολομώ Βελούτ Residence στο Πισοδρόμιο, ο Ηλεκτρομαγνητικός Σταθμός 5η ομή, ο Διεθνής Αερολιμένας Πισοδρόμιο, ο Sky Tower, Limesaki Del Mar και Anaxi Grand Residence στο Λεμεσό.

Η ΑΤΛΑΣ ΠΑΝΤΟΥ κινείται πάντα μπροστά στην Καινοτομία. Απαιτείται να ανακαλύπτει νέες λύσεις, όπως είναι η Βιομηχανία και η κατασκευή αεροπορικών αεροσκαφών. Είναι επίσης, από τις πρώτες εταιρείες που είναι αναγνωριστικό στην Ασία και τη Μεσόγειο.

Η ΑΤΛΑΣ ΠΑΝΤΟΥ ΚΑΤΕΧΕΙ ΔΕΙΞΗ ΕΡΩΝΗΤΗ ΚΑΤΗΓΟΡΙΑ Α ΣΕ ΤΕΧΝΙΚΗ ΚΑΙ ΟΙΚΟΔΟΜΙΚΑ ΕΡΓΑ, ΣΧΕΔΙΑΣΤΗΣ ΤΟΥ ΔΙΚΛΩΜΑΤΟΣ ΝΑ ΕΚΤΕΛΕΙ ΕΡΓΑ ΑΠΕΡΟΡΙΣΤΗΣ ΑΣΙΑΣ ΚΑΙ ΜΕΣΟΓΕΥΣ

Κεντρική Γραφείο Αποθήκη
Αδωνιδου Γούλου Τροχιά 8, 3038, Λεμεσό | Τελ: 2266 3033, Αρμόδιο: Γεώργιος Αρμόδιο | E-mail: head@atlasgroup.com
Αδωνιδου Διανομή 5, Πολυτεχνείο Πόλης, Αμμόκλι, 2012, Λεμεσό | Τελ: 2266 1005, Αρμόδιο: Αλέξανδρος Τζαμαρτζής | E-mail: alexander@atlasgroup.com
12 in business

Παρουσίαση της ΑΤΛΑΣ ΠΑΝΤΟΥ στο επιχειρηματικό περιοδικό INBusiness

Το περιοδικό INBusiness τεύχος Δεκεμβρίου είχε ως κεντρικό του θέμα τις υποψηφιότητες των In Business Awards 2021. Η ΑΤΛΑΣ ΠΑΝΤΟΥ ως υποψήφια στην κατηγορία 'Ανάπτυξη Γης / Κατασκευές' παρουσιάστηκε με μια ολοσέλιδη παρουσίαση. Το τεύχος Δεκεμβρίου κυκλοφόρησε την Κυριακή 5 Δεκεμβρίου 2021.

Παρουσίαση της ΑΤΛΑΣ ΠΑΝΤΟΥ στο επιχειρηματικό περιοδικό ECONOMY TODAY

Το επιχειρηματικό περιοδικό Economy Today τεύχος Δεκεμβρίου εμπειρείχε ειδικό αφιέρωμα στον κλάδο των Κατασκευών & Ακινήτων. Η Ατλας Παντού παρουσιάστηκε σε αυτό το ειδικό αφιέρωμα με μια δισέλιδη παρουσίαση. Το τεύχος Δεκεμβρίου του περιοδικού κυκλοφόρησε την Κυριακή 5 Δεκεμβρίου 2021.

ΑΓΙΟΡΩΜΑ ΑΚΙΝΗΤΑ & ΚΑΤΑΣΚΕΥΕΣ

ΚΑΙΝΟΤΟΜΙΑ, ΠΟΙΟΤΗΤΑ, ΑΞΙΟΠΟΙΗΣΙΑ

Η ΑΤΛΑΣ ΠΑΝΤΟΥ είναι η πιο κορυφαία κατασκευαστική εταιρεία της Κύπρου και διαπραγματεύεται ένα πλήθος προγράμματα με παρουσία στην Κύπρο και στο εξωτερικό.



ΕΡΓΑ ΠΟΥ ΣΕΧΩΡΩΝΤΑΙ
Μερικά από τα πιο γνωστά έργα της ΑΤΛΑΣ ΠΑΝΤΟΥ είναι:

- Γενικό Γραφείο - Αμμόκλι
- Αποθήκη - Αμμόκλι
- Colosseum Beach Resort - Πισοδρόμιο
- Palace - Λεμεσό
- Luxury Collection - Πισοδρόμιο
- Palace & Spa - Αμμόκλι
- City Mall - Λεμεσό
- City Tower - Αμμόκλι
- Chalkia & Power Station - Αμμόκλι
- My Mall - Αμμόκλι

ΚΑΤΑΣΚΕΥΑΣΤΡΑ
Παρουσίαση στην πιο κορυφαία κατηγορία των ακινήτων και κατασκευών και στο εξωτερικό. Η ΑΤΛΑΣ ΠΑΝΤΟΥ έχει κερδίσει το έργο της κατασκευής και της εκμετάλλευσης του Sky Tower - Αμμόκλι.

ΑΝΑΠΤΥΞΗ ΕΡΓΩΝ ΑΣΙΑΣ ΚΑΙ ΜΕΣΟΓΕΥΣ
Η ΑΤΛΑΣ ΠΑΝΤΟΥ κινείται πάντα μπροστά στην Καινοτομία. Απαιτείται να ανακαλύπτει νέες λύσεις, όπως είναι η Βιομηχανία και η κατασκευή αεροπορικών αεροσκαφών. Είναι επίσης, από τις πρώτες εταιρείες που είναι αναγνωριστικό στην Ασία και τη Μεσόγειο.

Η ΙΣΤΟΡΙΑ ΤΗΣ ΑΤΛΑΣ ΠΑΝΤΟΥ
Ιστορικά, οι ρίζες της ΑΤΛΑΣ ΠΑΝΤΟΥ χρονολογούνται από το 1927, στον Αρμόδιο, όπου ο επινοητής Γεώργιος Αρμόδιο ίδρυσε το πρώτο του ενοικιαζόμενο σπίτι στην Αμμόκλι.

Κεντρική Γραφείο Αποθήκη
Γούλου Τροχιά 8, 3038, Λεμεσό | Τελ: 2266 3033, Αρμόδιο: Γεώργιος Αρμόδιο | E-mail: head@atlasgroup.com

Αποθήκη - Αμμόκλι
Αδωνιδου Γούλου Τροχιά 8, 3038, Λεμεσό | Τελ: 2266 3033, Αρμόδιο: Γεώργιος Αρμόδιο | E-mail: head@atlasgroup.com

Colosseum Beach Resort
Πισοδρόμιο | Τελ: 2266 1005, Αρμόδιο: Αλέξανδρος Τζαμαρτζής | E-mail: alexander@atlasgroup.com

Palace - Λεμεσό
Λεμεσό | Τελ: 2266 1005, Αρμόδιο: Αλέξανδρος Τζαμαρτζής | E-mail: alexander@atlasgroup.com

Luxury Collection - Πισοδρόμιο
Πισοδρόμιο | Τελ: 2266 1005, Αρμόδιο: Αλέξανδρος Τζαμαρτζής | E-mail: alexander@atlasgroup.com

Palace & Spa - Αμμόκλι
Αμμόκλι | Τελ: 2266 1005, Αρμόδιο: Αλέξανδρος Τζαμαρτζής | E-mail: alexander@atlasgroup.com

City Mall - Λεμεσό
Λεμεσό | Τελ: 2266 1005, Αρμόδιο: Αλέξανδρος Τζαμαρτζής | E-mail: alexander@atlasgroup.com

City Tower - Αμμόκλι
Αμμόκλι | Τελ: 2266 1005, Αρμόδιο: Αλέξανδρος Τζαμαρτζής | E-mail: alexander@atlasgroup.com

Chalkia & Power Station - Αμμόκλι
Αμμόκλι | Τελ: 2266 1005, Αρμόδιο: Αλέξανδρος Τζαμαρτζής | E-mail: alexander@atlasgroup.com

My Mall - Αμμόκλι
Αμμόκλι | Τελ: 2266 1005, Αρμόδιο: Αλέξανδρος Τζαμαρτζής | E-mail: alexander@atlasgroup.com

23





7ο Διεθνές Συνέδριο 'Ασφάλεια και Υγεία Στα Κατασκευαστικά Έργα'

Η Άτλας Παντού ήταν για άλλη μια χρονιά εκ των χορηγών του διεθνές συνεδρίου 'Ασφάλεια και Υγεία στα κατασκευαστικά έργα' το οποίο διοργανώθηκε για 7η συνεχή χρονιά από το Σύλλογο Πολιτικών Μηχανικών Κύπρου. Το συνέδριο πραγματοποιήθηκε στο ξενοδοχείο Hilton Nicosia στις 5 και 6 Νοεμβρίου 2021.



Εταιρική Κοινωνική Ευθύνη – Στήριξη Συνδέσμου για άτομα με Αυτισμό Κύπρου

Σε όλη τη διάρκεια των 85 χρόνων της ιστορίας της, η ΑΤΛΑΣ ΠΑΝΤΟΥ ήταν κοντά στην κοινωνία, αναλαμβάνοντας δράσεις σε ποικίλους τομείς συμβάλλοντας θετικά στη ζωή συνανθρώπων μας και ευρύτερα της κοινωνίας. Μέσα στα πλαίσια της εταιρικής κοινωνικής ευθύνης (ΕΚΕ) η ΑΤΛΑΣ ΠΑΝΤΟΥ, στέκεται αρωγός στους συνανθρώπους μας που βρίσκονται σε ανάγκη, προσφέροντας διαχρονικά σε ΜΚΟ και σύνολα τα οποία στηρίζουν ευπαθείς ή ευάλωτες ομάδες. Ένα πρόσφατο παράδειγμα είναι η στήριξη του Συνδέσμου για άτομα με Αυτισμό Κύπρου για την εξασφάλιση των αναγκών της Κατοικίας Αθηνάς Υποστηριζόμενης Διαβίωσης.

ΝΕΟ ΠΡΟΣΩΠΙΚΟ



Η ομάδα μας μεγαλώνει!

Με μεγάλη μας χαρά παρουσιάζουμε τα νέα μέλη της εταιρείας μας, που επιλέχθηκαν ανάμεσα σε πολλούς υποψηφίους, γιατί διαθέτουν το πνεύμα και τις αξίες που μας αντιπροσωπεύουν.

Τους καλωσορίζουμε και τους υποδεχόμαστε όλους με χαμόγελο:

- Σταύρου Σταύρος / Μηχανικός Έργου
- Κουλέρμου Μάριος / Μηχανικός Έργου
- Αβραάμ Αλέξης / Μηχανικός Υγείας & Ασφάλειας

ΕΚΠΑΙΔΕΥΣΗ ΠΡΟΣΩΠΙΚΟΥ



Οι άνθρωποι μας είναι σημαντικοί και πολύτιμοι, γι' αυτό και επενδύουμε και επιμορφώνουμε το προσωπικό μας σε όλα τα επίπεδα.

Η εταιρεία μας στηρίζεται στο προσωπικό της και γι' αυτό θέλουμε να προσφέρουμε τις καλύτερες δυνατές ευκαιρίες γνώσης και εξέλιξης σε όλους.

Στο πλαίσιο της πολιτικής μας για εκσυγχρονισμό προωθήσαμε μια σειρά από καινοτόμα προγράμματα που διαμορφώθηκαν και εφαρμόστηκαν από την αρχή της χρονιάς. Η εκπαίδευση παίζει έναν ζωτικής σημασίας ρόλο για εμάς, αφού χωρίς αυτή δεν θα είναι εφικτό να υλοποιηθούν οι στόχοι μας.

Με πίστη στον ανθρωποκεντρικό μας χαρακτήρα και ακόμη μεγαλύτερη εμπιστοσύνη στους εργαζομένους μας θα συνεχίσουμε την αποστολή μας να εξελισσόμαστε δυναμικά μέσα από την εκπαίδευση των ανθρώπων μας.

Παραθέτουμε τις πιο σημαντικές εκπαιδεύσεις του προσωπικού μας από τον Οκτώβριο 2021 μέχρι τον Δεκέμβριο 2021:

- ΔΙΑΔΙΚΤΥΑΚΟ ΣΕΜΙΝΑΡΙΟ "ΑΣΦΑΛΕΙΑ & ΥΓΕΙΑ ΠΕΡΑ ΑΠΟ ΚΑΝΟΝΕΣ & ΚΑΝΟΝΙΣΜΟΥΣ"
- ΔΙΑΔΙΚΤΥΑΚΟ ΣΕΜΙΝΑΡΙΟ ΕΚΠΑΙΔΕΥΣΗ ΜΕΛΩΝ ΤΗΣ ΕΠΙΤΡΟΠΗΣ ΑΣΦΑΛΕΙΑΣ ΚΑΙ ΥΓΕΙΑΣ ΤΩΝ ΕΠΙΧΕΙΡΗΣΕΩΝ
- 7ο ΔΙΕΘΝΕΣ ΣΥΝΕΔΡΙΟ "ΑΣΦΑΛΕΙΑ ΚΑΙ ΥΓΕΙΑ ΣΤΑ ΚΑΤΑΣΚΕΥΑΣΤΙΚΑ ΕΡΓΑ"
- ΕΚΠΑΙΔΕΥΣΗ ΣΤΗ ΔΙΑΧΕΙΡΙΣΗ ΣΥΜΒΟΛΑΙΩΝ ΤΟΥ ΔΗΜΟΣΙΟΥ ΓΙΑ ΟΔΙΚΑ ΚΑΙ ΤΕΧΝΙΚΑ ΕΡΓΑ
- ΕΚΠΑΙΔΕΥΣΗ 'ΜΕΤΡΗΣΕΙΣ ΠΟΣΟΤΗΤΩΝ'
- ΣΕΜΙΝΑΡΙΟ ΜΕ ΘΕΜΑ ΤΗΝ ΣΞΞΟΥΑΛΙΚΗ ΠΑΡΕΝΟΧΛΗΣΗ ΣΤΟ ΧΩΡΟ ΕΡΓΑΣΙΑΣ
- ΕΚΠΑΙΔΕΥΣΗ ΠΡΩΤΩΝ ΒΟΗΘΕΙΩΝ
- ΕΣΩΤΕΡΙΚΗ ΕΚΠΑΙΔΕΥΣΗ ΕΙΣΑΓΩΓΙΚΗΣ ΚΑΤΑΡΤΙΣΗΣ
- ΣΕΜΙΝΑΡΙΟ "ΕΣΩΤΕΡΙΚΕΣ ΥΠΗΡΕΣΙΕΣ ΠΡΟΣΤΑΣΙΑΣ ΚΑΙ ΠΡΟΛΗΨΗΣ"
- ΔΙΑΔΙΚΤΥΑΚΟ ΣΕΜΙΝΑΡΙΟ 'ΔΙΑΧΕΙΡΙΣΗ ΕΡΓΟΥ (ΠΡΟΔΙΑΓΡΑΦΕΣ ΕΡΓΟΤΑΞΙΟΥ)'
- ΔΙΑΔΙΚΤΥΑΚΟ ΣΕΜΙΝΑΡΙΟ 'ΔΙΑΦΟΡΟΠΟΙΗΣΕΙΣ 2021 ΣΤΙΣ ΑΜΕΣΕΣ ΦΟΡΟΛΟΓΙΕΣ'

